

QUADRO D'UNIONE

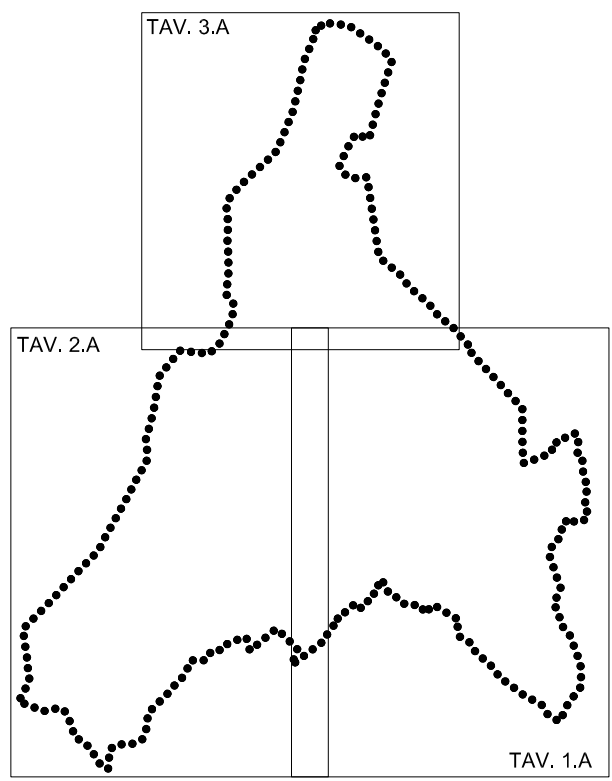

SIMBOLOGIA

AREE DI CONTROLLO TECNICO AMMINISTRATIVO

- 2403 CONFINE COMUNALE art. 27
- 2201 AREA FUORI TUTELA
- 2201 AREA DI TUTELA AMBIENTALE art. 27

AREE CON VALENZA STORICO CULTURALE ARCHITETTONICA

- PIANO REGOLATORE GENERALE INSEDIAMENTI STORICI art. 27
- A101 PERIMETRAZIONE CENTRI STORICI art. 16
- 2306 AREA DI RISPETTO STORICO, AMBIENTALE E PAESISTICO DEL P.R.G. - I.S. art. 21
- 2302 BENI ARCHITETTONICI RICONOSCIUTI DI INTERESSE (VINCOLO DIRETTO) art. 21
- 2318 BENI ARCHITETTONICI DICHIARATI DI INTERESSE (VINCOLO INDIRETTO) art. 22
- 2318 BENI ARCHITETTONICI NON VINCOLATI TUTELATI DAL P.R.G. art. 31
- 2303 AREE DI INTERESSE ARCHEOLOGICO CON GRADO DI TUTELA 01 E 02 art. 31
- 2311 SITO ARCHEOLOGICO CON GRADO DI TUTELA 03 art. 31
- 2311 LIMITE AREE A RISCHIO ARCHEOLOGICO CON GRADO DI TUTELA 02 art. 31
- 2311 SITO DI RILEVANZA CULTURALE art. 31

AREE CON VALENZA PAESISTICO AMBIENTALE

CORPI IDRICI

- Z101 LAGO DI SANTA MASSENZA art. 24
- Z102 CORSI D'ACQUA art. 24
- Z104 AREA DI PROTEZIONE DEI LAGHI art. 25
- Z310 AREA DI RISPETTO IDRAULICO DELLE ACQUE (FIUME SARCA) art. 26
- G106 AMBITO FLUVIALE DI INTERESSE ECOLOGICO CON VALENZA ELEVATA art. 25 bis
- Z312 AREA DI RISPETTO IDRAULICO DELLE ACQUE art. 26

ELEMENTI GEOLOGICI E GEOMORFOLOGICI

- Z321 INVARIANTE PUP N. 28: MARMITTE DEI GIGANTI DI VEZZANO art. 8 N.A. PUP
- Z321 INVARIANTE PUP N. 167: GROTTA 1100 AI GAGGI

RISERVE NATURALI

- Z317 RISERVA NATURALE COMUNALE - AREA A TUTELA PARZIALE art. 41
- RISERVA NATURALE COMUNALE - AREA A TUTELA INTEGRALE
- PUNTI DI VISTA E PANORAMICI art. 53 d

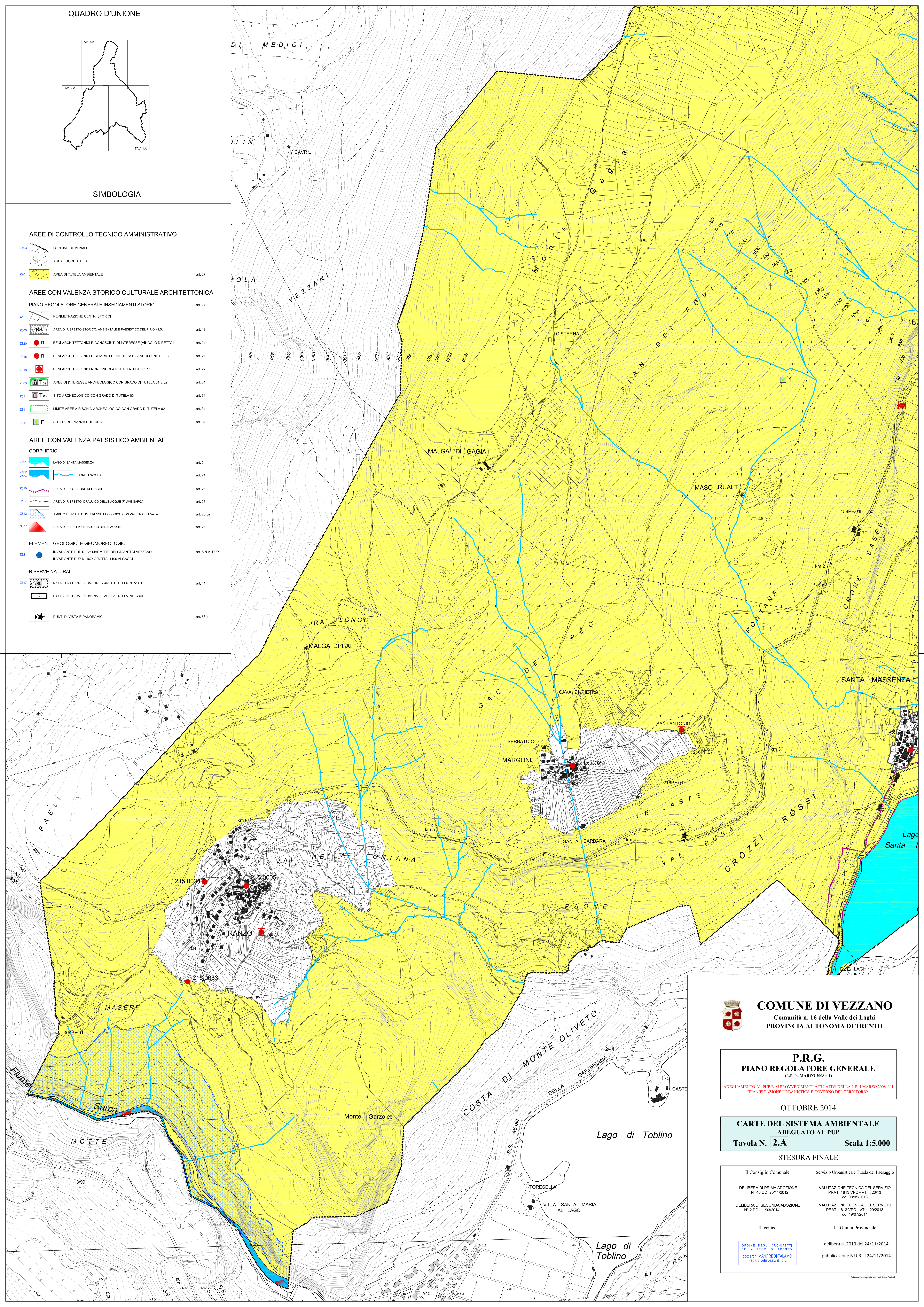

COMUNE DI VEZZANO

Comunità n. 16 della Valle dei Laghi
PROVINCIA AUTONOMA DI TRENTO

P.R.G.
PIANO REGOLATORE GENERALE
(L.P. 04 MARZO 2008 n.1)

ADEGUAMENTO AL PUP E AI PROVVEDIMENTI ATTUATIVI DELLA L.P. 4 MARZO 2008, N.1
"PIANIFICAZIONE URBANISTICA E GOVERNO DEL TERRITORIO"

OTTOBRE 2014

CARTE DEL SISTEMA AMBIENTALE
ADEGUATO AL PUP

Tavola N. 2.A

Scala 1:5.000

STESURA FINALE

Il Consiglio Comunale	Servizio Urbanistica e Tutela del Paesaggio
DELIBERA DI PRIMA ADOZIONE N° 46 DD. 20/11/2012	VALUTAZIONE TECNICA DEL SERVIZIO PRAT. 1813 VPC - VT n. 20/13 dd. 08/05/2013
DELIBERA DI SECONDA ADOZIONE N° 2 DD. 11/03/2014	VALUTAZIONE TECNICA DEL SERVIZIO PRAT. 1813 VPC - VT n. 20/2013 dd. 19/07/2014
Il tecnico	La Giunta Provinciale
ORDINE DEGLI ARCHITETTI DELLA PROV. DI TRENTO dot. arch. MANFREDI TALAMO ISCRIZIONE ALBO N° 272	delibera n. 2019 del 24/11/2014 pubblicazione B.U.R. il 24/11/2014