

PROSPETTO SUD

finestre in abete  
vernice trasparente

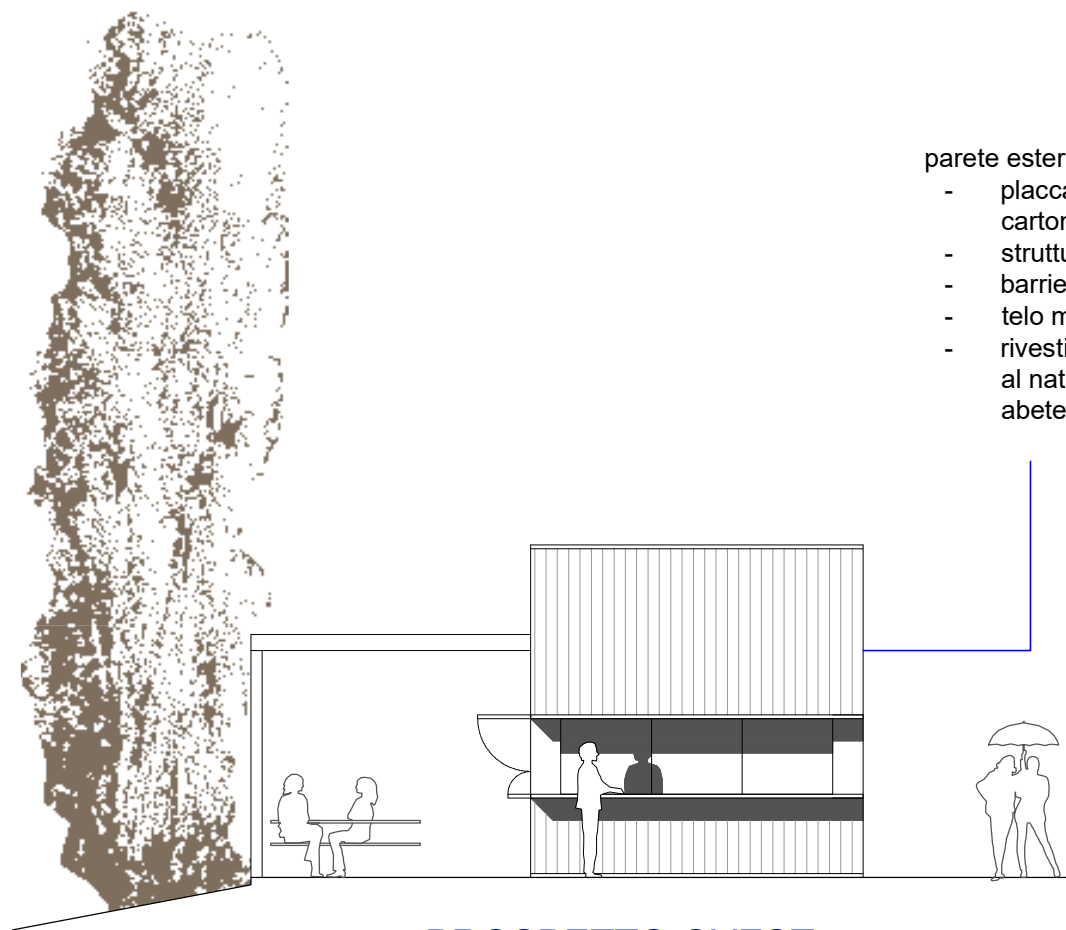

PROSPETTO OVEST

- parete esterna costituita da:
- placcaggio interno in cartongesso
  - struttura in Xlam 100 mm
  - barriera al vapore
  - telo microforato
  - rivestimento in doghe di larice al naturale su listellatura di abete

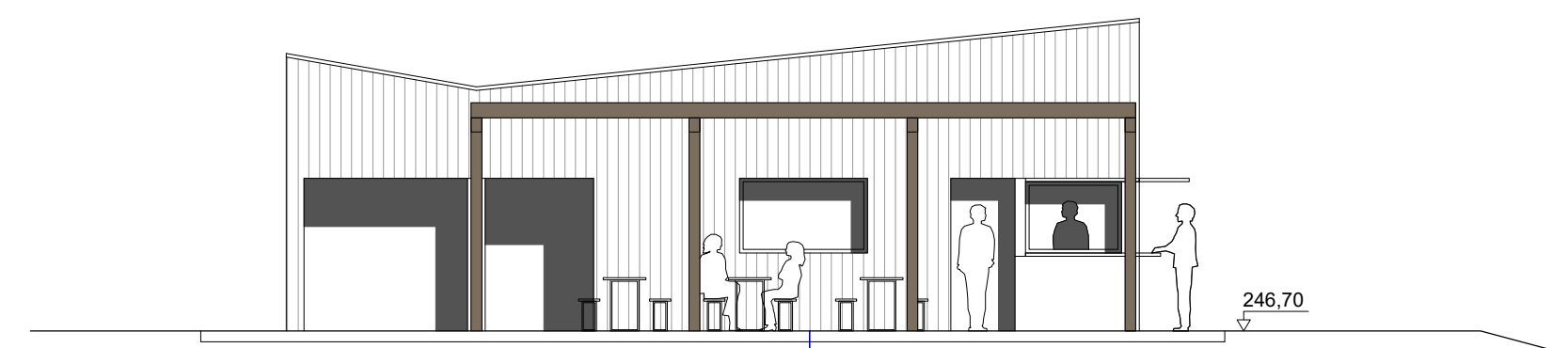

PROSPETTO NORD

pavimento galleggiante in doghe di  
larice al naturale

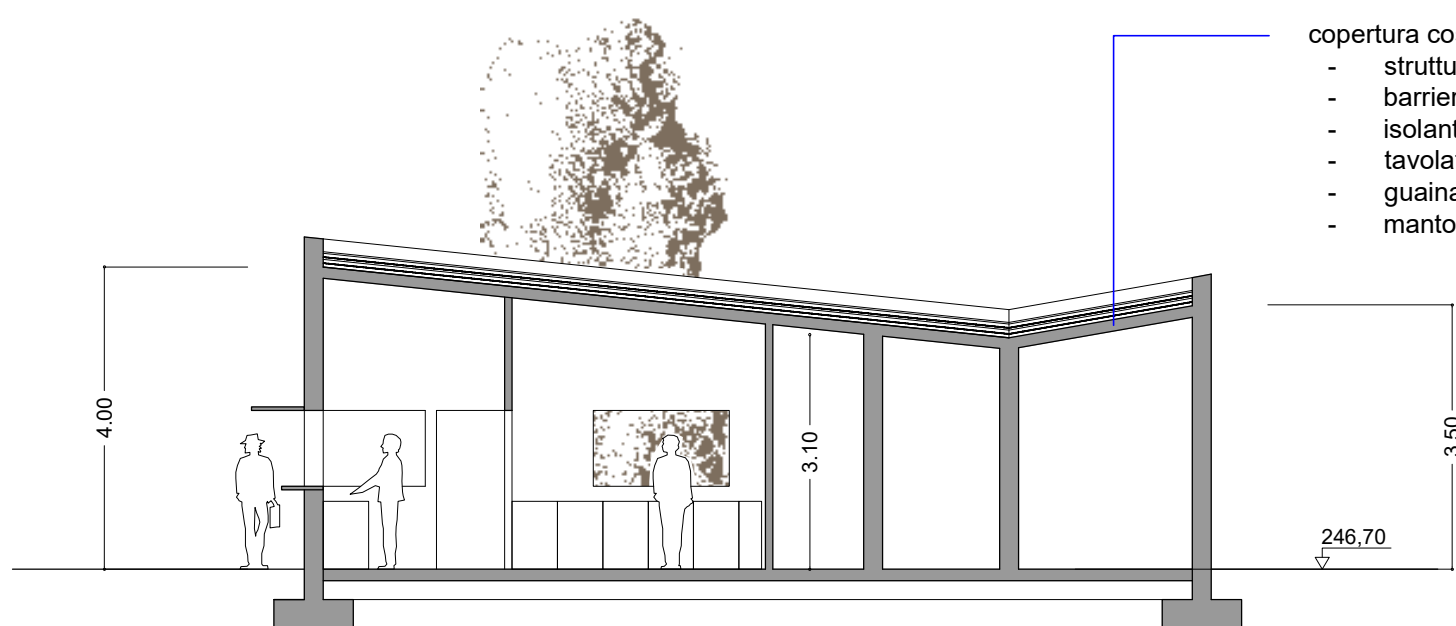

SEZIONE C-C

- copertura costituita da:
- struttura in Xlam 150 mm
  - barriera al vapore
  - isolante termico 160 mm
  - tavolato in osb per pendenze
  - guaina impermeabilizzante
  - manto in lamiera zincata

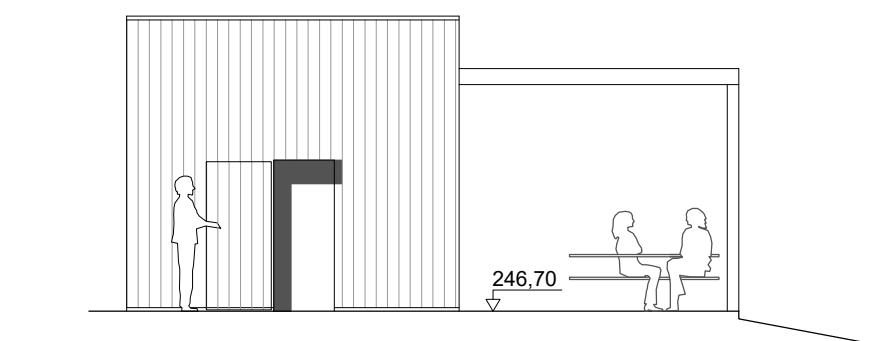

PROSPETTO EST

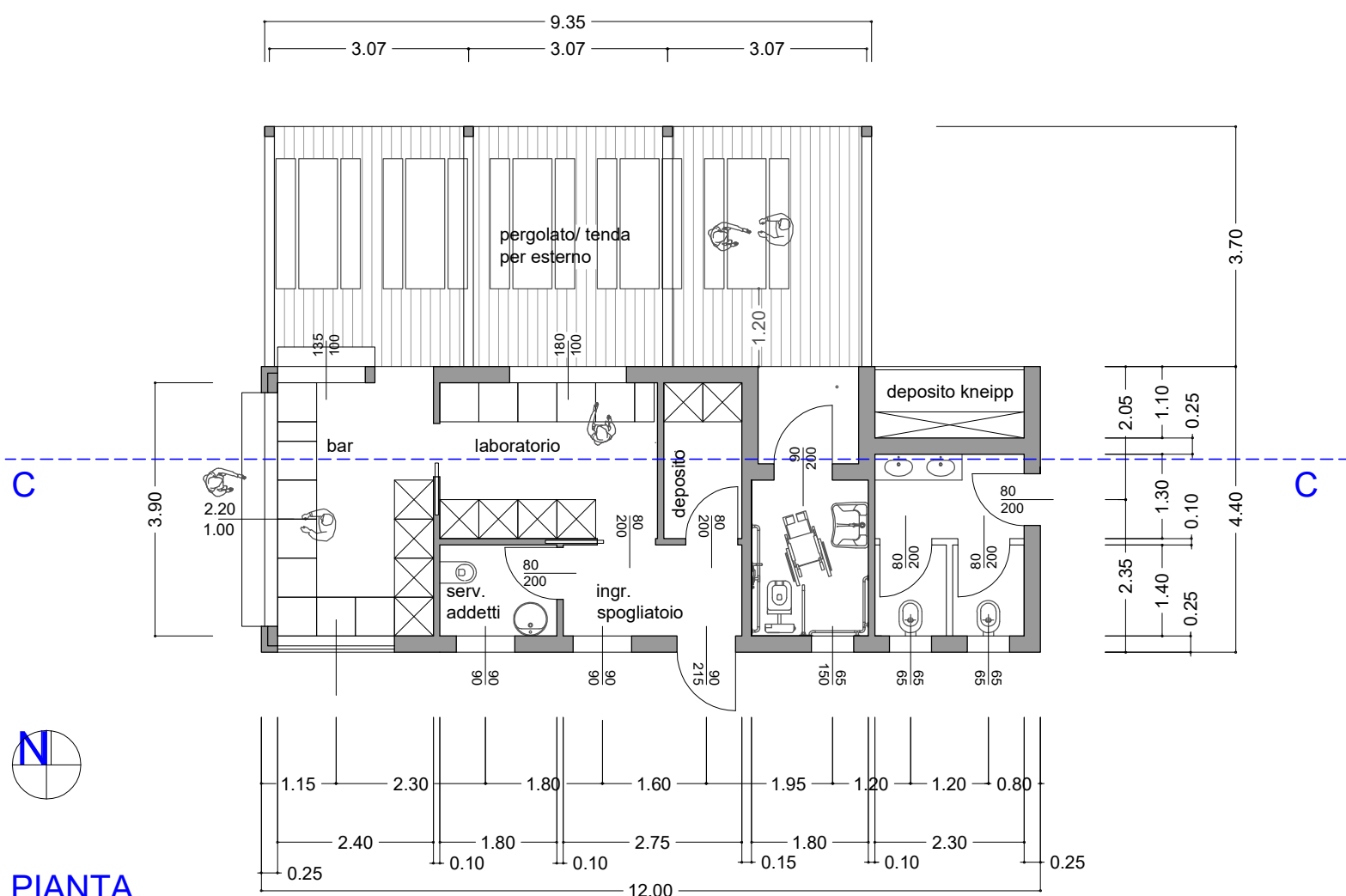

PIANTA



IMMAGINI DI STUDIO



## PIANO ATTUATIVO "PAG 01" TAV04

PIANO ATTUATIVO AI FINI GENERALI:  
PARCO BALNEARE AI DUE LAGHI - AMBITO 02  
pp.f.f. 308, 380, 388/1, 388/2, 389/1, 389/2, 389/6 C.C. Padergnone

dicembre  
2021

Comm: COMUNE DI VALLELAGHI - Via Roma, 41, 38096 Vezzano (TN)

LUIGI ZANONI architetto, Via F. Guardi n° 2  
38122 TRENTO  
tel./fax 0461-421095 cell. 328-9773608,  
e-mail: luigi\_zanoni@libero.it

CHIOSCO PARCO ACQUATICO  
scala 1:100