COMUNE DI VALLELAGHI

(Provincia di Trento)

Area 1 - segreteria
e-mail: info@comune.vallelaghi.tn.it
Tel. 0461-864014 int. 1

AVVISO AI CENSITI DI RANZO

Si porta a conoscenza ai censiti di Ranzo che è in vendita, al migliore offerente, in **loc. Palot** il seguente lotto di legna da ardere di piante di pino silvestre in piedi a bordo strada:

- **Lotto** di circa 30 piante di pino silvestre – **70q.li circa; Area evidenziata di rosso nella mappa. Prezzo a base d'asta forfetario euro 100,00;**

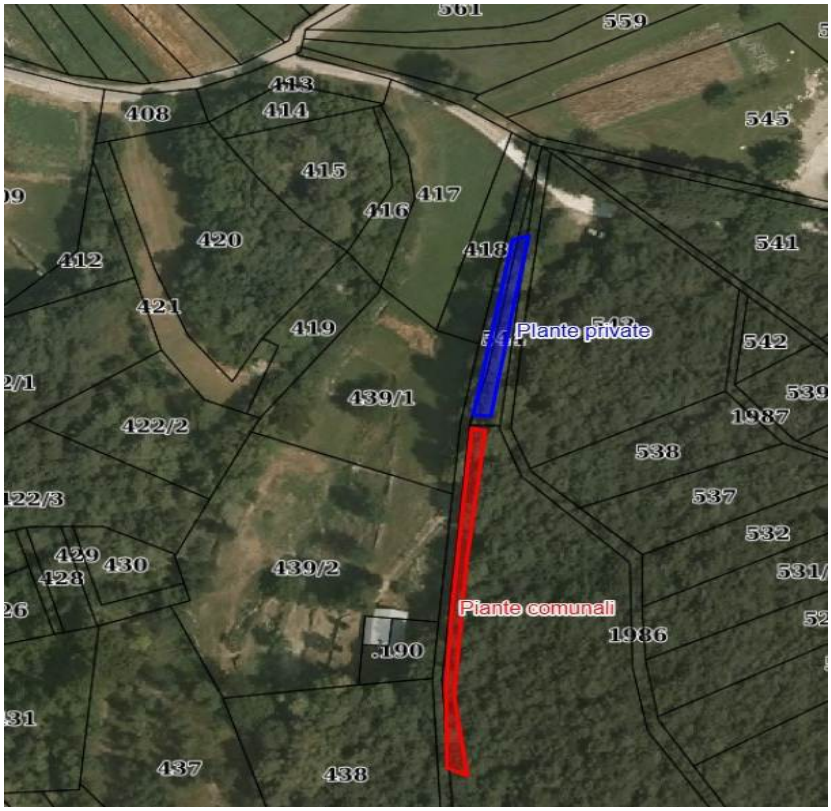

Chi fosse interessato all'acquisto deve consegnare l'offerta, in busta chiusa

entro e non oltre le ore 12:00 di giovedì 10 dicembre 2026

con la scritta sull'esterno della busta contente l'offerta ***"Lotto legna da ardere Ranzo"*** e l'indicazione del nominativo dell'offerente.

Nel caso in cui entro il termine di giovedì 10 dicembre ore 12:00 non pervenisse alcuna offerta da parte dei censiti di Ranzo, potranno presentare offerta, in seconda istanza, a partire dal giorno lunedì 14 dicembre 2026 e fino al giorno mercoledì 23 dicembre 2026 ore 18.00 tutti i censiti del comune di Vallelaghi

COMUNE DI VALLELAGHI

(Provincia di Trento)

Area 1 - segreteria
e-mail: info@comune.vallelaghi.tn.it
Tel. 0461-864014 int. 1

Sarà onere degli interessati richiedere informazioni in merito all'esito dell'asta esperita in prima istanza ed al secondo termine di presentazione delle offerte, contattando l'ufficio Segreteria del Comune di Vallelaghi, Sig.ra Aurora Morelli tel 0461/864014 interno 4018 dalle ore 08:30 alle ore 12:00.

Saranno ammesse solamente offerte in aumento sul prezzo posto a base di gara. L'Amministrazione si riserva la facoltà di aggiudicare i beni anche in presenza di una sola offerta. A parità di offerta l'asta sarà aggiudicata in base all'ordine cronologico di arrivo. I beni oggetto di vendita verranno assegnati al miglior offerente nello stato di fatto e di diritto in cui si trovano, senza la possibilità per l'offerente di lamentare vizi o difetti dei medesimi.
Il custode forestale, sig. Daniele Martini (cell. 339/3438622) è disponibile per qualsiasi chiarimento in merito.
Le offerte andranno consegnate presso l'Ufficio Protocollo del Comune di Vallelaghi Via Roma 41 dal lunedì al venerdì dalle 08.30 alle 12:00 e il giovedì pomeriggio dalle 16.00 alle 18.00.

COMUNE DI VALLELAGHI (Prov. TRENTO)

Il funzionario incaricato
Aurora Morelli