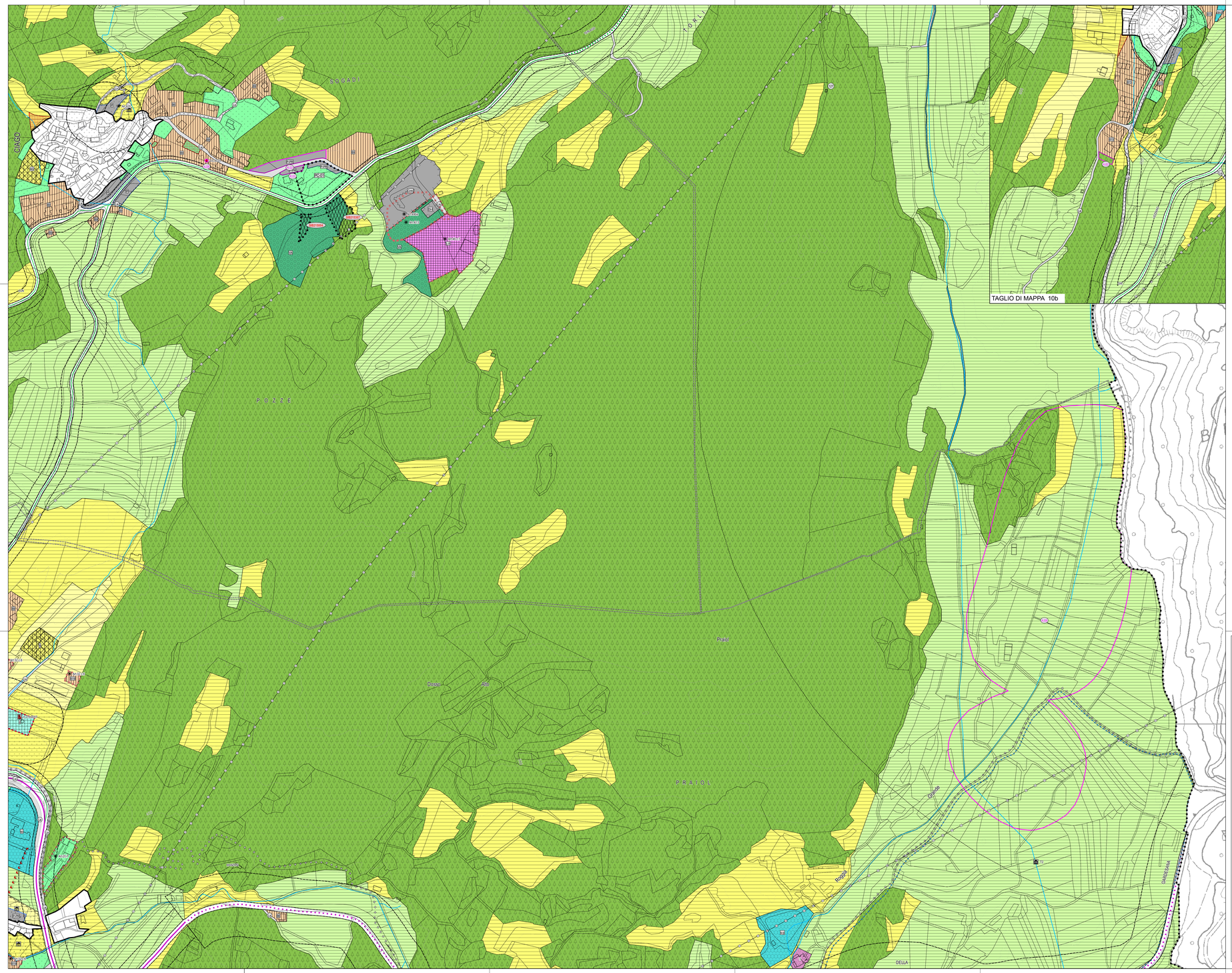

LEGENDA:

V110_P Altra variante cartografica

PROVINCIA DI TRENTO

COMUNE DI VALLELAGHI

PIANO REGOLATORE GENERALE VARIANTE 2024

Rif. art. 39 della L.P. 4 agosto 2015, n.15

Approvato con Delibera G.P. n._____ di data __ / __ / ____

SISTEMA INSEDIATIVO ED INFRASTRUTTURALE

RAFFRONTO - VARIANTI NON SOSTANZIALI

SCALA 1:2.000

COVELO - CIAGO

I° ADOZIONE DEL CONSIGLIO COMUNALE: Delibera n._____ di data ___/ ___/ _____ II° ADOZIONE DEL CONSIGLIO COMUNALE: Delibera n._____ di data ___/ ___/ _____ PUBBLICAZIONE B.U.R. Bollettino ufficiale della Regione T.A.A. n._____ di data ___/ ___/ _____	DATA N. FILE	TAVOLA N. **RF.10**

orientamento

arch. Michele Gamberoni
Piazzale San Giorgio, 2D - 38068 Rovereto (TN)
cell. 3494952616
gamberoni@lecoqlangroup.it

Ordine degli Architetti Pianificatori Paesaggisti e Conservatori della Provincia di Trento

Dott.Architetto
MICHELE GAMBERONI
1570 sez. A ARCHITETTURA

Elaborazione cartografica a cura di:
arch. Roberta Menegherli - Rarpina Srva

Software utilizzato:
QGIS
Free and Open Source Geographic Information System