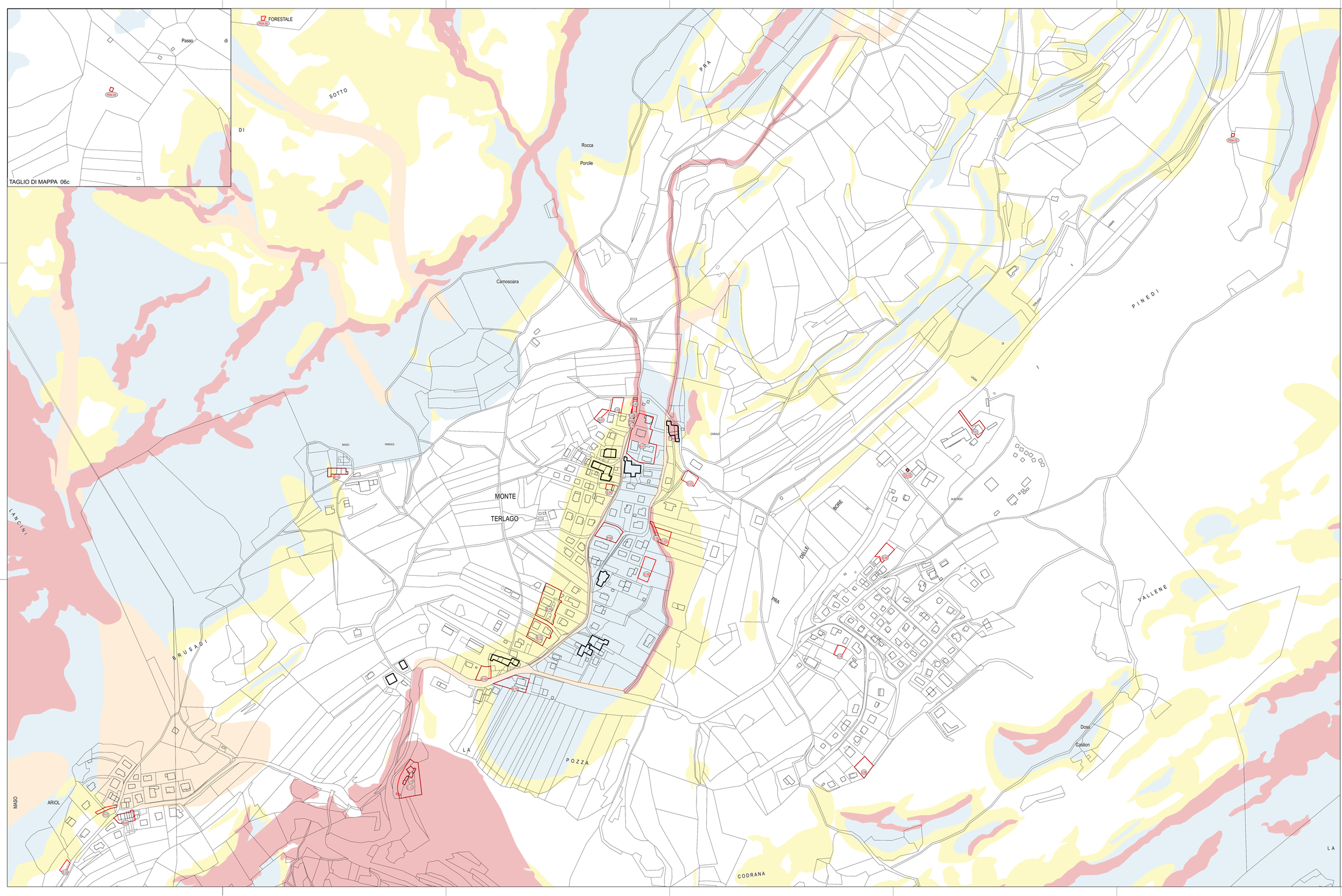

LEGENDA:

V100_P Variante cartografica rilevante

PROVINCIA DI TRENTO

COMUNE DI VALLELAGHI

PIANO REGOLATORE GENERALE
VARIANTE 2024

Rif. art. 39 della L.P. 4 agosto 2015, n.15

Approvato con Delibera G.P. n._____ di data __ / __ / ____

VERIFICA INTERFERENZE CON LA C.S.P.

VERIFICA INTERFERENZE CON LA C.S.P.

SCALA 1:2.000

MONTE TERLAGO-MASO ARIOL

I° ADOZIONE DEL CONSIGLIO COMUNALE:
Delibera n._____ di data __ / __ / ____

II° ADOZIONE DEL CONSIGLIO COMUNALE:
Delibera n._____ di data __ / __ / ____

PUBBLICAZIONE B.U.R. Bollettino ufficiale della Regione T.A.A. n._____ di data __ / __ / ____

DATA

N. FILE

TAVOLA N.

CSP.06

orientamento

ORDINE DEGLI ARCHITETTI DELLA PROV. DI TRENTO
Dott. Arch. ANDREA MINUCCHI
ISCRIZIONE ALBO N° 818

Ordine degli Architetti Pianificatori Paesaggisti e Conservatori della Provincia di Trento
Sub Architetto
MICHELE GAMBERONI

SITEL sas A. ARCHITETTURA

Elaborazione cartografica a cura di:
arch. Roberta Menegheti - Ranzana Siva

Software utilizzato:
QGIS
Free and Open Source Geographic Information System