

Scheda di rilevazione n° 57 relativa all'edificio o al manufatto contrassegnato dal o dai n.: 57	
Comprensorio Valle Dell'Adige - C.5	Foglio di mappa catastale: n° 7 - scala 1:1.440 -
Comune amministrativo: Vezzano	Comune catastale: RANZO
N.di particella/e catastale/i: 42 - 43	Data rilievo: febbraio 1995 (arch.M.Talamo)
Numerazione delle unità edilizie presenti nell'edificio:	

Estratto mappa catastale - F.M. 7 - 1:1.440 -

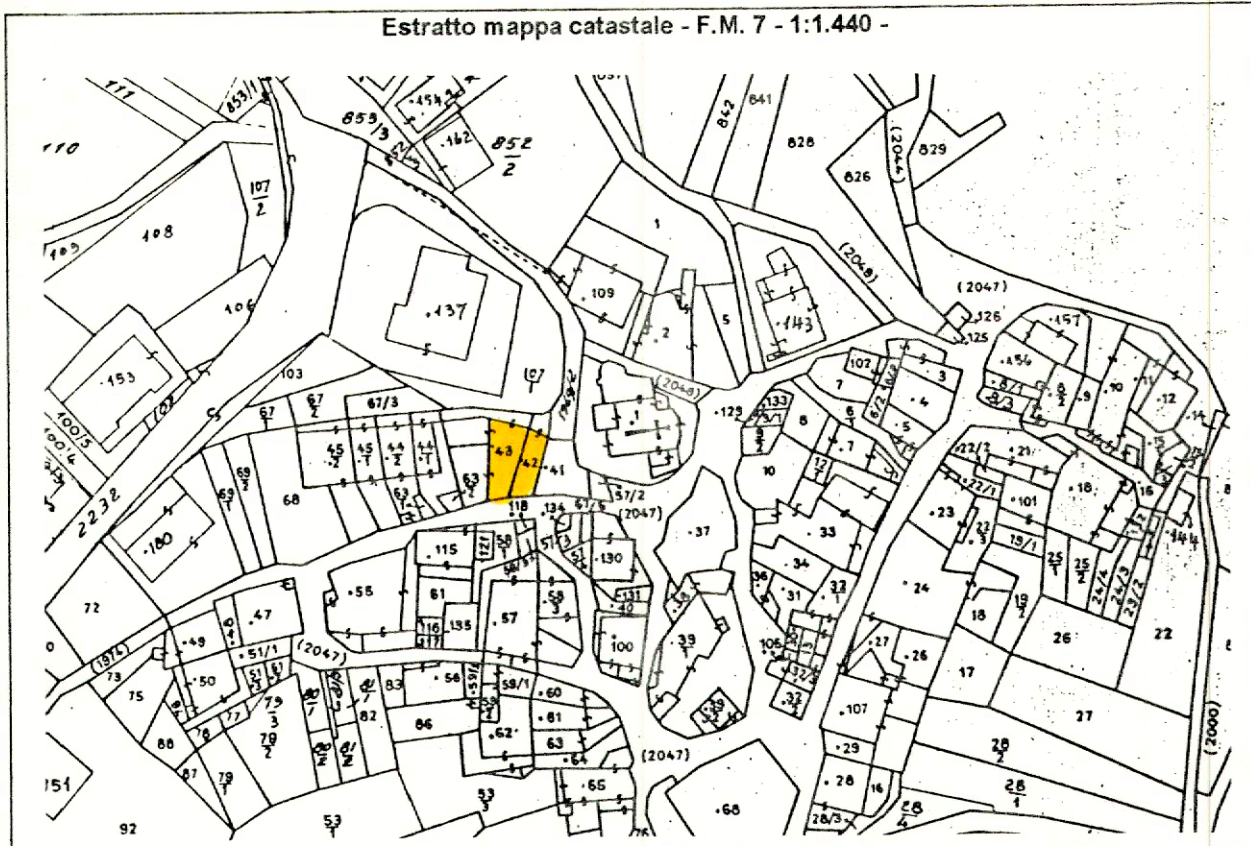

Indicazione della ripresa fotografica sulla base cartografica di piano

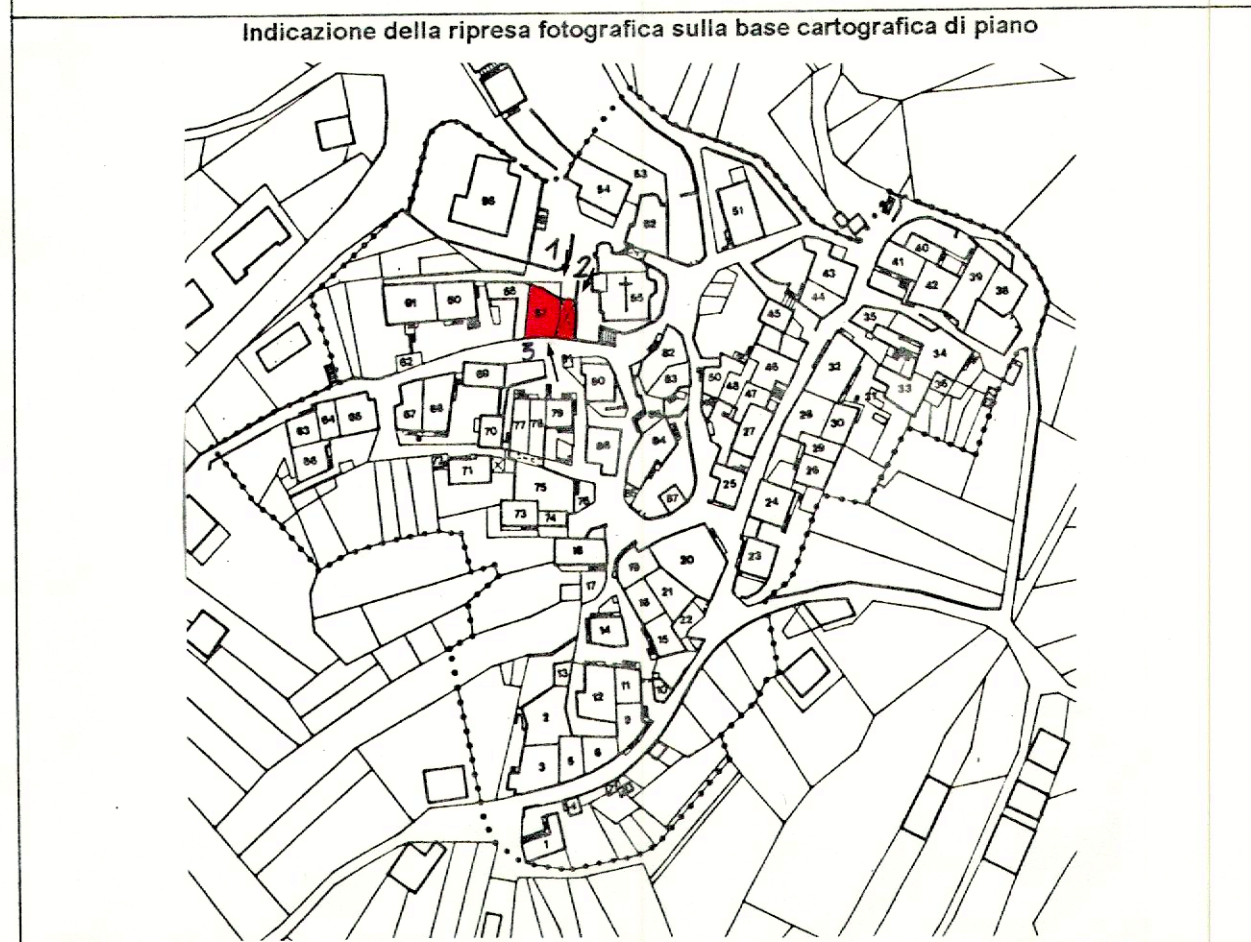

Documentazione fotografica - Immagine 1 (Rif.archivio:negativo 2L fotogramma 7)



Documentazione fotografica - Immagine 2 (Rif.archivio:negativo 2D fotogramma 11)



Documentazione fotografica - Immagine 3 (Rif.archivio:negativo 21 fotogramma 6)

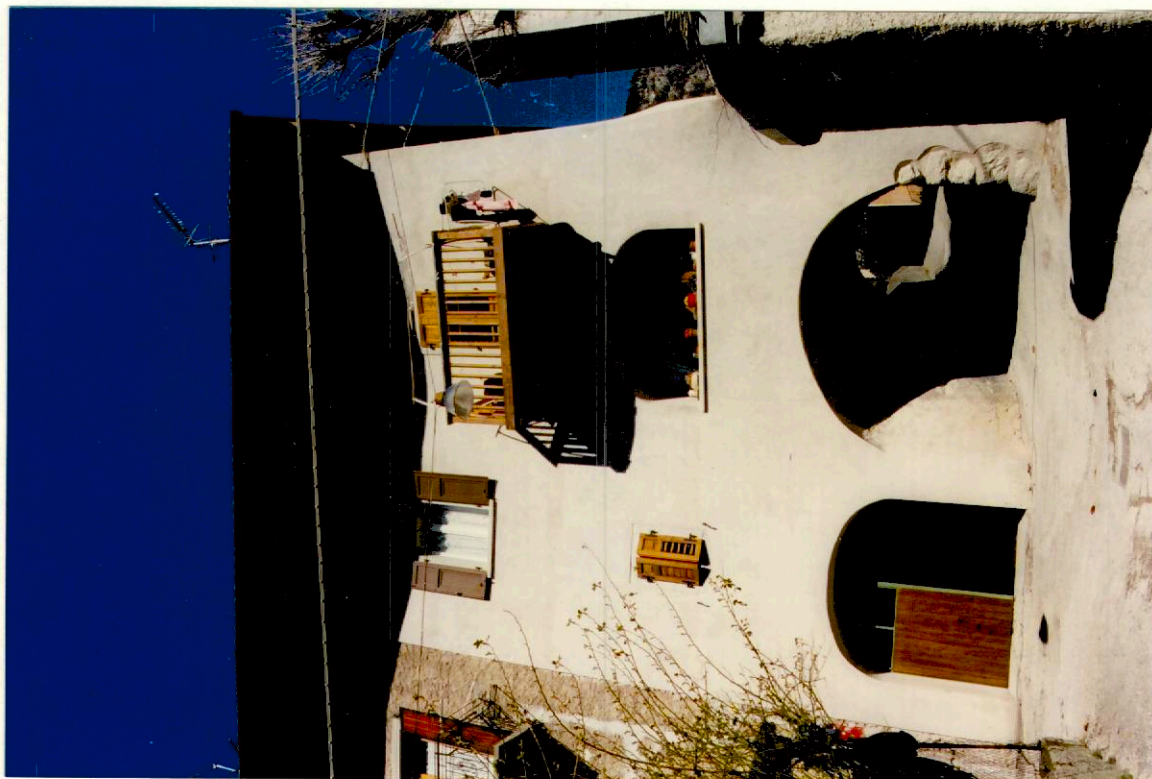

Documentazione fotografica - Immagine 4 (Rif.archivio:negativo__fotogramma__)

ANALISI

1	Tipologia funzionale originaria	abitazione civile	A		baita	F	
		abitazione rurale	B	<input checked="" type="checkbox"/>	volume accessorio	G	
		edificio produttivo	C		manufatto accessorio	H	
		edificio speciale	D		I	
		stalla e fienile	E		non rilevabile	L	
2	Epoca di costruzione	anteriore al 1860	8				
		tra il 1860 e il 1939	6	<input checked="" type="checkbox"/>			
		posteriore al 1939	4				
3	Tipologia architettonica storica	alta definizione	8	<input checked="" type="checkbox"/>			
		media definizione	6				
		bassa definizione	4				
		nessuna definizione	0				
4	Permanenza dei caratteri formali tradizionali	volumetrie originarie	2	1	0	2	
		caratteri costruttivi	2	1	0	2	
		caratteri complement.	2	1	0	2	
		aspetti decorativi	2	1	0	0	
		Totale				6	
5	Destinazione d'uso originaria	conservata					
		modificata parzialmente		<input checked="" type="checkbox"/>			
		modificata totalmente					
		Destinazioni d'uso attuali diverse dall'abitazione					
6	Degrado fisico	nullo		<input checked="" type="checkbox"/>			
		medio					
		elevato					
7	Grado di utilizzo	utilizzato		<input checked="" type="checkbox"/>			
		sottoutilizzato					
		in stato di abbandono					
8	Spazi di pertinenza	alta qualità					
		media qualità		<input checked="" type="checkbox"/>			
		bassa qualità					
9	Eventuali vincoli legislativi: L.n.1089/1939 - L.n.364/1909 -						
10	Categoria di intervento prevista dal P.G.T.I.S. C5/1989 (oltre alle manutenzioni e al consolidamento):	Restauro					
		Risanamento conservativo					
		Ristrutturazione interna		<input checked="" type="checkbox"/>			
		Ristrutturazione totale					
		Demolizione senza ricostruzione					
		Consolidamento di ruderi					
		Ricostruzione su ruderi					
		Manufatti accessori					
		Sopraelevazione					
		Traslazione di manufatti access.					

11 Note eventuali:

--

PROGETTO

12 Categoria di intervento prevista (oltre alle manutenzioni ordinarie e straordinarie)

	R1 - Restauro	
	R2 - Risanamento conservativo	X
	R3 - Ristrutturazione edilizia	
	R4 - Demolizione con ricostruz.	
	R4 - Demolizione senza ricostruz.	
	Ricostruzione su ruderi	
	Manufatti accessori	
	Sopraelevazione	
	Traslazione di manufatti access.	

13 Vincoli e prescrizioni:

- ☐ L.n.1089/1939
- ☐ L.n.364/1909
- ☐ altro

14 Interventi particolari ammessi:

- ☐ sopraelevazione
- ☐ traslazione per creazione di spazi pubblici o per motivi di viabilità
- ☐ parziale demolizione per creazione di spazi pubblici o per motivi di viabilità
- ☐ altro

15 Categoria di intervento prevista per gli spazi di pertinenza

	Cambio coltura	
	Pavimentazione	
	Modifica andamento naturale	