

P.R.G. - I.S. Piano regolatore generale insediamenti storici

SCHEDA DI RILEVAZIONE DEGLI INSEDIAMENTI STORICI

NUMERO DI SCHEDA	139	FOGLIO DI MAPPA	18
COMPRENSORIO	C5 VALLE DELL'ADIGE	N. DI PARTICELLA ED.	17
COMUNE AMMINISTRATIVO	TERLAGO	UNITA' EDILIZIA	139
COMUNE CATASTALE	TERLAGO	DATA RILIEVO	26/09/1995
INDIRIZZO / LOCALITA'	TERLAGO	RILEVATORE	NORA VENTURINI
NUMERO DI RIFERIMENTO FOTOGRAFICO	A 139		

SCALA 1:1000

CARTOGRAFIA DEL P.R.G. - I.S.

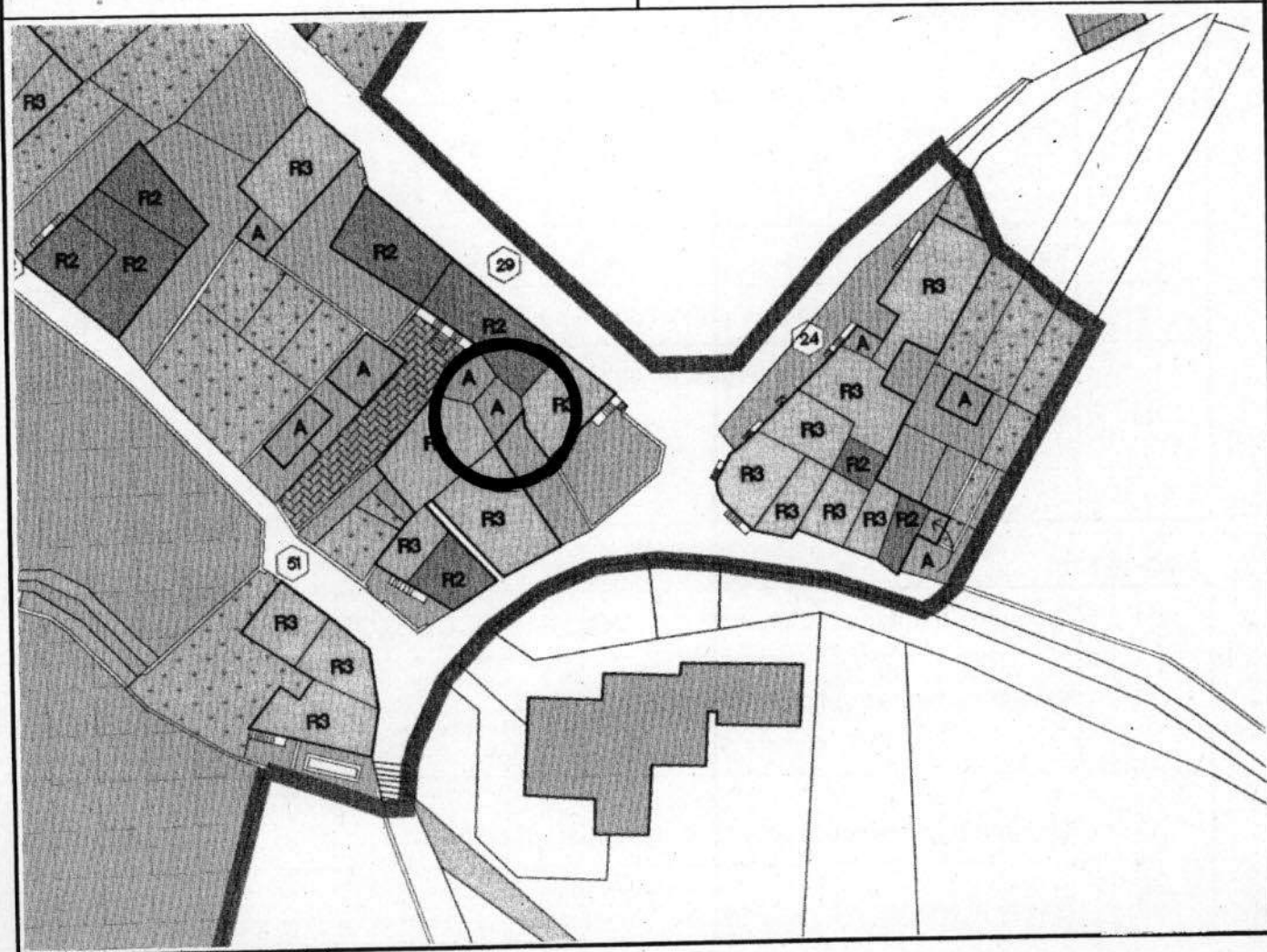

1	Tipologia funzionale edificio prevalentemente residenziale edificio produttivo edificio speciale stalle		A malghe B baite C magazzino D	E F G H												
2	Epoca di costruzione anteriore al 1860 tra il 1860 e il 1939 posteriore al 1939		8 6 4													
3	Tipologia architettonica storica alta definizione media definizione bassa definizione nessuna definizione		8 6 4 0													
4	Permanenza dei caratteri formali tradizionali volumetrici originali costruttivo complementari decorativi TOTALE		<table border="1"> <tr><td>2</td><td>1</td><td>0</td></tr> <tr><td>2</td><td>1</td><td>0</td></tr> <tr><td>2</td><td>1</td><td>0</td></tr> <tr><td>2</td><td>1</td><td>0</td></tr> </table>		2	1	0	2	1	0	2	1	0	2	1	0
2	1	0														
2	1	0														
2	1	0														
2	1	0														
5	Degrado nullo medio elevato		X 													
6	Grado di utilizzo utilizzato sottoutilizzato in stato di abbandono		X 													
7	Spazi di pertinenza alta qualità media qualità bassa qualità		 X													
8	Vincoli legislativi															
9	Categoria di intervento prevista dal piano precedente RISTRUTURAZIONE TOTALE															
10	Note: Volume accessorio adiacente all'U.E. n. 133. Viene vincolato allo stato di fatto.....															

PROGETTO

11	Categoria di intervento prevista VOLUME ACCESSORIO
12	Vincoli particolari tipo di vincolo...../..... oggetto di vincolo...../.....
13	Categoria di intervento prevista per gli spazi di pertinenza
14	Fronte di pregio