

COMUNE DI VALLELAGHI

Provincia di Trento

PIANO DI PROTEZIONE CIVILE COMUNALE

redatto ai sensi della legge provinciale 1 luglio 2011, n. 9

MANUALE OPERATIVO

APPROVATO

con delibera del Consiglio comunale n. 34 del 30/09/2021

Il presente **MANUALE OPERATIVO** non intende sostituire il Piano di protezione civile comunale bensì essere un documento di facile consultazione e di immediato utilizzo in caso di calamità; troppo spesso, infatti, ci si trova a dover improvvisare proprio nei momenti in cui sarebbe più opportuno seguire comportamenti consolidati ed automatici.

Diventa pertanto un agevole strumento d'aiuto ai cittadini, dove si prevede una partecipazione estesa della popolazione a un'attività di autoprotezione, che deve necessariamente riferirsi alla stessa comunità locale.

La conoscenza del proprio territorio, la pianificazione degli scenari di rischio, determinando preventivamente le possibili cause, un'idonea organizzazione di prevenzione e pianificazione degli interventi può ridurre notevolmente la maggior parte dei danni successivi al verificarsi di un evento calamitoso.

Ciò può avvenire predisponendo un'idonea organizzazione di prevenzione e pianificazione degli interventi.

Tutta la popolazione diventa quindi parte attiva e consapevole del proprio compito, a cui viene affidata una parte importante nel perseguimento delle finalità prefisse dal **Piano di protezione civile del Comune di Vallelaghi**.

Censimento delle persone non autosufficienti

Totale abitanti nel comune di Vallelaghi **5138**

474 residenti hanno un'età pari o inferiore ai 9 anni;

385 residenti hanno un'età pari o superiore agli 80 anni;

pertanto in fase di evacuazione e gestione dell'emergenza necessitano di un'attenzione privilegiata almeno

859 persone.

Per le finalità del presente **MANUALE OPERATIVO**, sono adottate le seguenti abbreviazioni:





APSS : Azienda provinciale per i Servizi sanitari;
CFP : Corpo Forestale della Provincia autonoma di Trento;
COC : Centro Operativo Comunale;
COS : Centro di coordinamento sovra comunale;
CPVVF : Corpo permanente dei vigili del fuoco
CTP : Carta tecnica provinciale
CUE : *Centrale unica emergenza*;
DPCTN : Dipartimento Protezione civile della Provincia autonoma di Trento;
FUSU : Funzione di supporto;
FVVF : Federazione Corpi Vigili del Fuoco Volontari
GdV : *Gruppo di valutazione*
GIS : Sistema informativo territoriale
H24 : tutta la durata di un giorno ed una notte (24 ore)
LP : legge provinciale
MSDP : Manuale per il servizio di piena
PAT : Provincia autonoma di Trento;
PEC : Piano di emergenza comunale
PC : Protezione civile
PGUAP : Piano generale per l'utilizzo delle acque pubbliche
PMA : Posto medico avanzato;
PPC : Piano di Protezione civile;
PPCC : Piano di Protezione civile comunale;
PPCP : Piano di Protezione civile provinciale;
PPCS : Piano di Protezione civile sovra comunale;
SAP : Sistema di allerta provinciale
SAR : ricerca e soccorso (search and rescue)
SIAT : Sistema informativo ambiente e territorio
SOC : Sala operativa comunale;
SOP : Sala operativa provinciale;
UTC : Ufficio Tecnico comunale;
UVVF : Unione distrettuale dei Corpi dei Vigili del fuoco Volontari
VVF : Vigili del fuoco
VVFV : *Vigili del fuoco Volontari*



La seguenti immagini contengono le indicazioni delle aree strategiche pianificate del comune di Vallelaghi quali:

- punti di raccolta della popolazione;
- centri di prima accoglienza e smistamento della popolazione;
- edifici e luoghi di ricovero - aree aperte di accoglienza della popolazione;
- aree parcheggio, stoccaggio materiali/mezzi (magazzini, piazzali);
- piazzole elicotteri - punti di atterraggio dedicati;
- aree di riserva;
- posti medici avanzati (PMA), ospedali, ambulatori;
- siti di stoccaggio temporaneo dei rifiuti derivanti dall'emergenza;
- aree ed edifici dedicate all'ospitalità del personale e dei volontari;

LEGENDA PUNTI E AREE PIANIFICATE

Caserma vigili del fuoco		VEZZANO: via Nazionale TERLAGO: via Degasperi PADERGNONE: via Barbazan
Centro operativo comunale	<p>È l'utenza degli edifici strategici per il controllo e la gestione dell'emergenza, ai quali devono essere sempre garantiti i servizi essenziali d'energia elettrica, acqua, fognatura, comunicazioni via telefono o radio, ecc. IL COC in particolare, tra le strutture del sistema di protezione civile, è dotato di collegamenti e del generatore di corrente.</p>	VEZZANO MUNICIPIO Via Roma 41 COC RISERVA: VEZZANO scuole medie
Personale sanitario	<p>Luogo con presente personale sanitario</p>	VEZZANO: via Dante ambulatori Apss, via Nazionale sede Croce Rossa TERLAGO: via Degasperi, 2
Posto medico avanzato	P.M.A. <p>Luogo opportunamente attrezzato per la selezione e il trattamento sanitario delle vittime.</p>	VEZZANO: via Nazionale sede Croce Rossa TERLAGO: scuola elementare via Degasperi COVELO: spazio aperto via per Vezzano,
Luoghi di ricovero temporaneo - Aree aperte (su cui porre tende, moduli, container etc)	<p>Area per alloggiare la popolazione a seguito di un evento calamitoso. Dev'essere idonea ad ospitare tendopoli.</p>	TERLAGO: parco Braidon, COVELO: centro polifunzionale MONTE TERLAGO – LE VALLENE: casa sociale CIAGO: parco giochi LON: parco giochi MARGONE: via alle Cave RANZO: campo sportivo FRAVEGGIO:parci giochi VEZZANO: piazzale teatro, piazzale scuole medie S. MASSENZA: parcheggio centrale idroelettrica PADERGNONE: via di S. Valentino, via Nazionale, parco due Laghi, via alle Cime

<p>Luoghi di ricovero temporaneo - Edifici</p>	 <p>Edificio o area in zona sicura per alloggiare la popolazione a seguito di un evento calamitoso. È prevalentemente una struttura pubblica da impiegare come “zona ospitante”. La sicurezza, l’accessibilità (logistica) e gli aspetti igienico-sanitari sono discriminanti prioritarie considerati nella scelta dei luoghi da destinare al ricovero della popolazione. Nel caso di necessità possono essere anche alberghi.</p>	<p>TERLAGO: ex segheria COVELO: centro polifunzionale MONTE TERLAGO – LE VALLENE: ex scuola elementare</p>
<p>Deposito – Magazzino. Strutture al chiuso o potenzialmente coperte (tendoni, tettoie etc)</p>	 <p>Sito idonea ad ospitare merci ed attrezzature varie</p>	<p>TERLAGO: ex municipio piazza di Torchio, magazzino comunale via Degasperi, COVELO: spazio aperto via per Vezzano, MASO ARIOL via Castagnar, parco Braidon, MONTE TERLAGO - LE VALLENE: strada Laghi di Lamar, CIAGO: via Castagnar, parco Braidon, LON: parco pubblico, RANZO: strada di S. Vigilio VEZZANO: piazzale teatro, PADERGNONE: via Barbazan, via alle Cime,</p>
<p>Punto di Raccolta</p>	 <p>Luogo, accessibile e sicuro, dove si raccoglie provvisoriamente la popolazione. Caratteristiche necessarie sono la conoscenza dell’ubicazione, la visibilità, l’immediata riconoscibilità, la posizione in luogo idoneo limitrofo alle vie di fuga. Può essere all’aperto o al chiuso (PRC).</p>	<p>TERLAGO: via Castagnar, parco Braidon, via di Torchio, via Omigo, COVELO: via Nino Pooli, strada per Ariol, MASO ARIOL via Castagnar, parco Braidon, MONTE TERLAGO: strada della Paganella, piazzale della chiesa LE VALLENE: via ai Dossi Alti, via Pin, via delle Vallene CIAGO: parco giochi, piazzale fermata autocorriere, parcheggio cimitero LON: parco pubblico, via la Castel Tonin MARGONE: via di S. Antonio, via alle Cave RANZO: piazza A. Amistadi, strada di S. Vigilio, campo sportivo, via Castel Romano FRAVEGGIO: parco giochi, via Bellavista VEZZANO: via Nanghel, piazzale scuole medie, via Stoppani, piazzale teatro S. MASSENZA: parcheggio via al Lago, parcheggio cimitero, parcheggio centrale idroelettrica PADERGNONE: via Barbazan, parco due Laghi, via Nazionale, via S. Valentino</p>
<p>Area di ammassamento materiali mezzi e forze</p>	 <p>Luogo di convergenza ove ammassare le forze d’intervento (uomini materiali e mezzi), da utilizzare ed eventualmente smistare successivamente; lo smistamento successivo nel territorio comunale avverrà su indicazione del COC</p>	<p>TERLAGO: piazzale ex segheria, VEZZANO: piazzale teatro MARGONE: via di S. Antonio RANZO: campo sportivo PADERGNONE: parco due Laghi</p>
<p>Punto di raccolta coperto</p>		

Centri di prima accoglienza dispersi, censimento e smistamento	 Luogo accessibile e sicuro dove far confluire i dispersi per un successivo ricongiungimento alle famiglie dei gruppi famigliari	TERLAGO: piazzale ex segheria, COVELO:piazzale centro polifunzionale, MONTE TERLAGO – LE VALLENE: piazzale ex scuola elementare CIAGO: parco giochi LON: parco giochi MARGONE: via di S. Antonio RANZO: via al Carbonil FRAVEGGIO: parco giochi VEZZANO: piazzale teatro PADERGNONE: via di S. Valentino
Aree di riserva		
Punti di atterraggio elicotteri piazzole elisuperfici	 Luogo idoneo all’atterraggio di mezzi (elicotteri) di soccorso o trasporto materiale	VEZZANO: piazzale teatro COVELO: spazio aperto via per Ariol TERLAGO: campo sportivo MONTE TERLAGO: spazio aperto vicino cimitero LE VALLENE: via Pin MARGONE: spazio aperto via di S. Antonio RANZO: spazio aperto via del Dossel PADERGNONE: parco due Laghi
Cancello viabilità	Cancello Posto di blocco sulle reti di viabilità che ha lo scopo di regolamentare la circolazione in entrata ed in uscita all'area soggetta a rischio. Sul territorio sono stati posizionati in modo da poter isolare ogni frazione	PRESENTI IN TUTTE LE FRAZIONI

AREE STRATEGICHE

TERLAGO

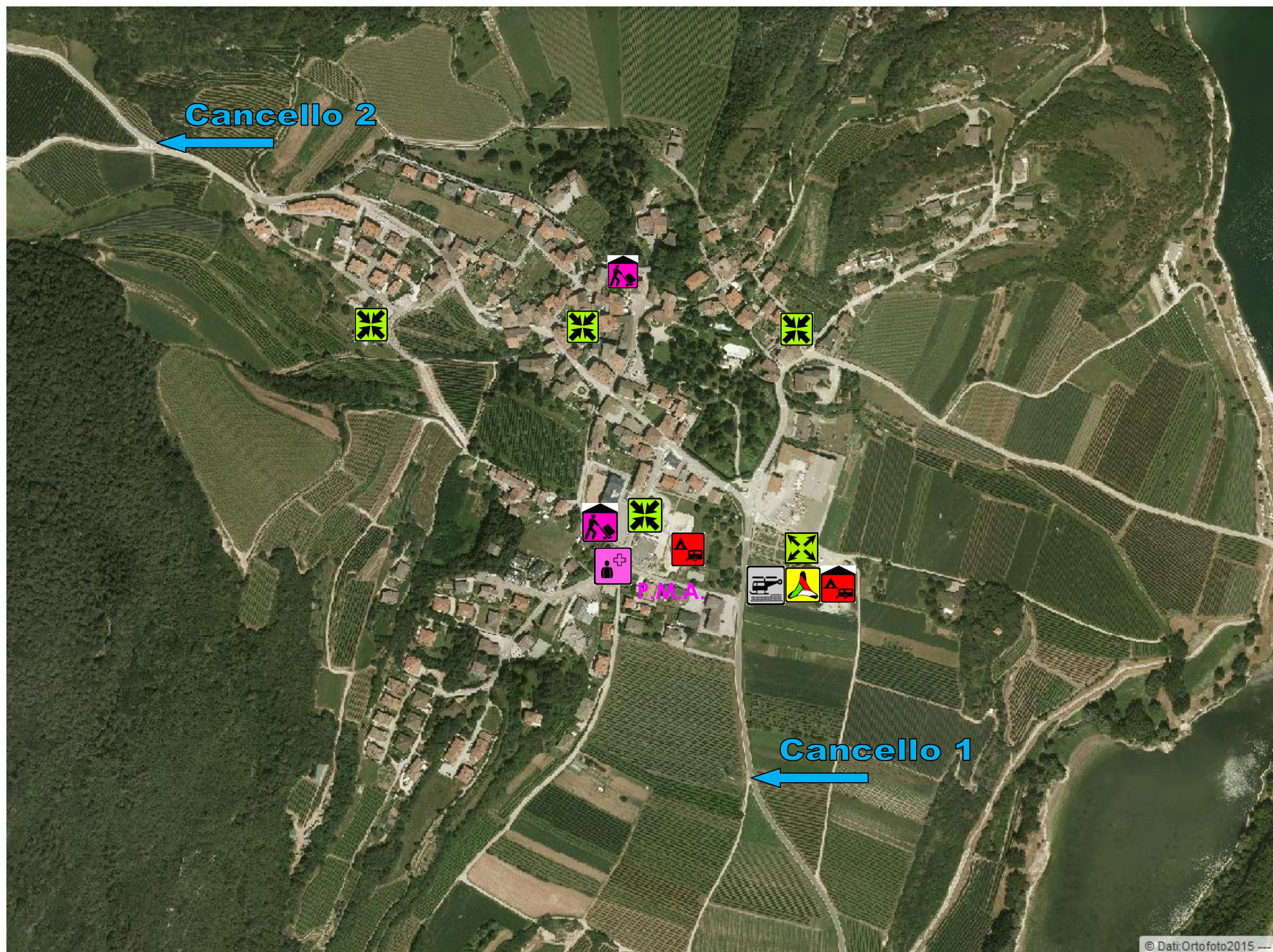

COVELO

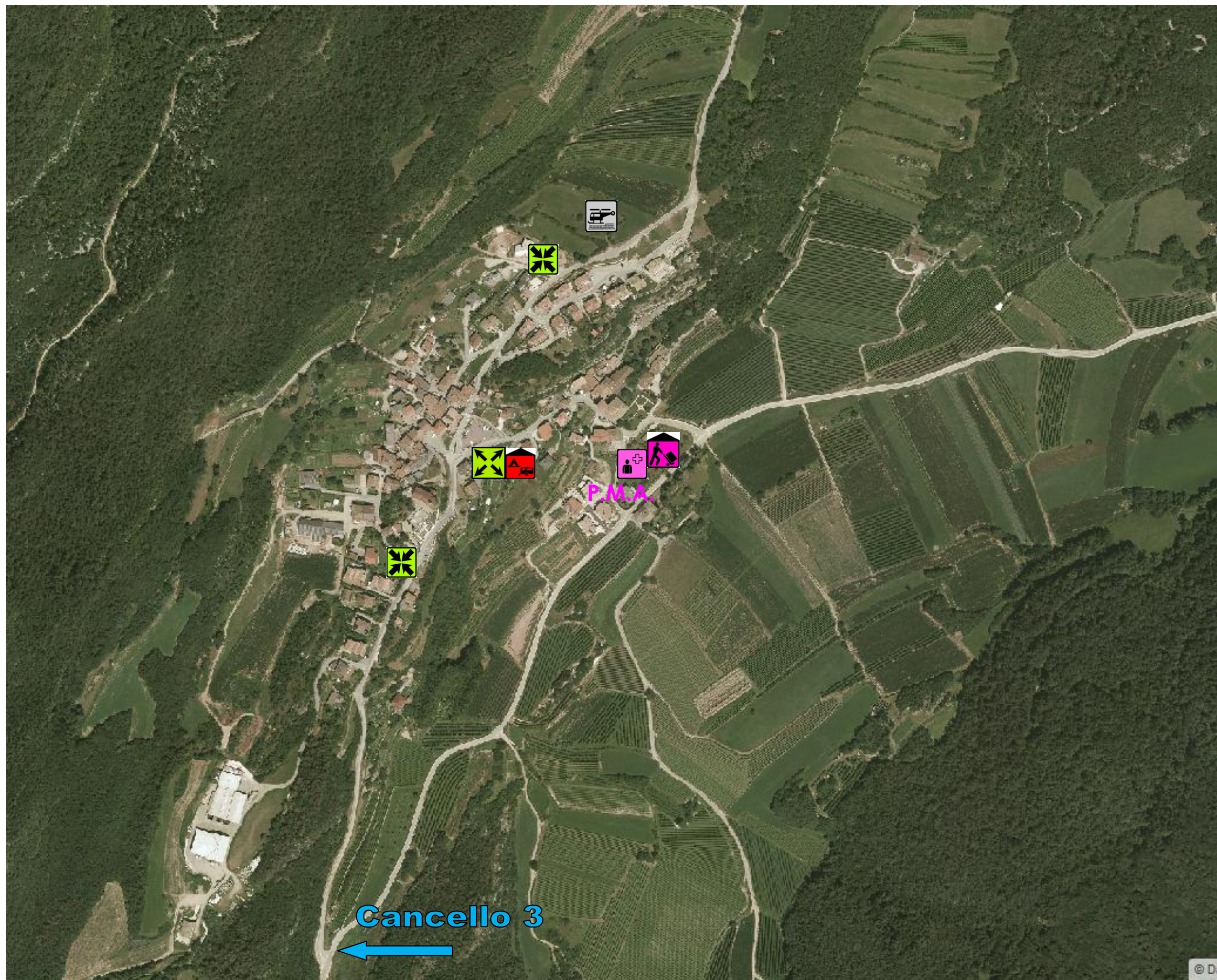

MONTE TERLAGO - LE VALLENE

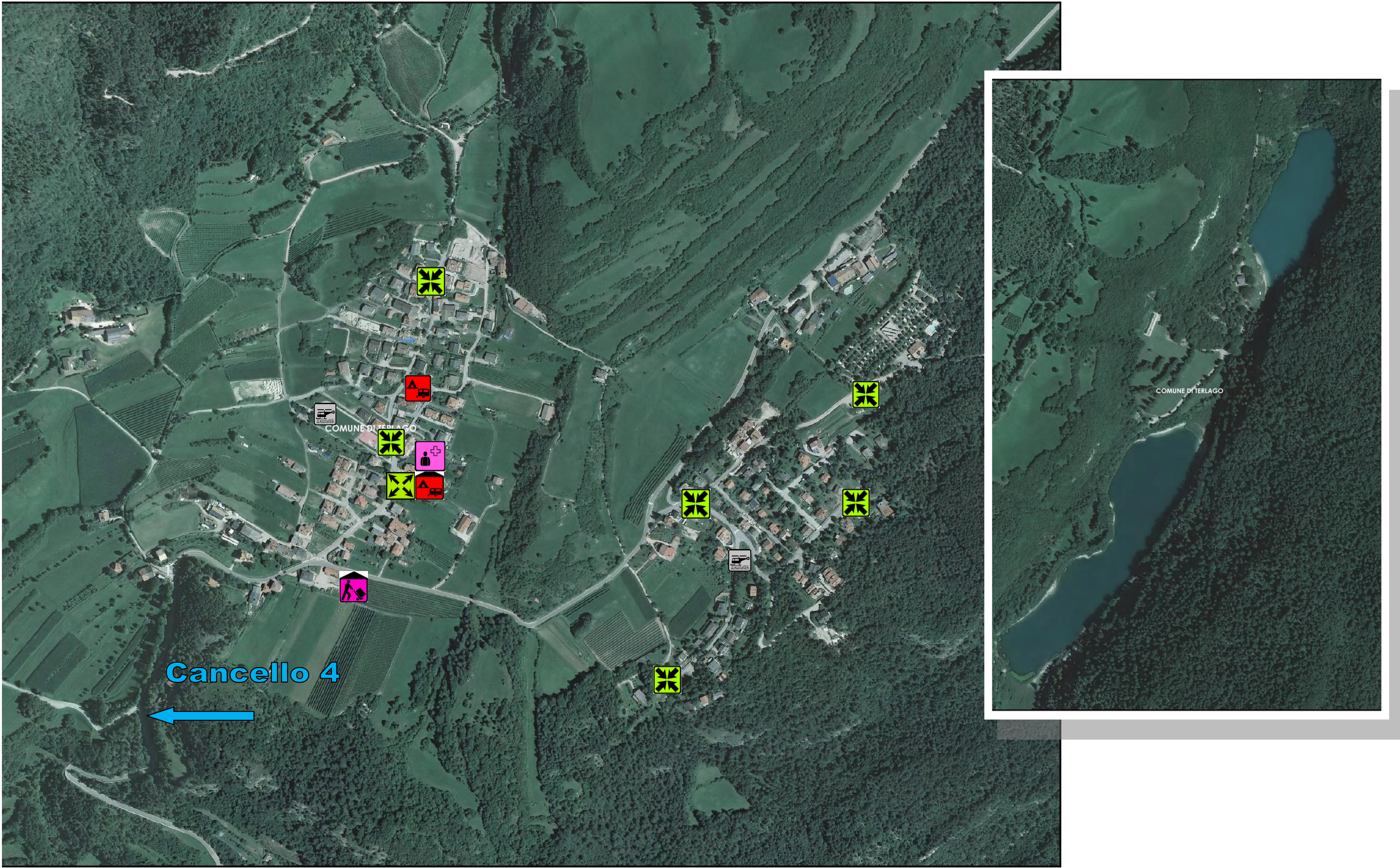

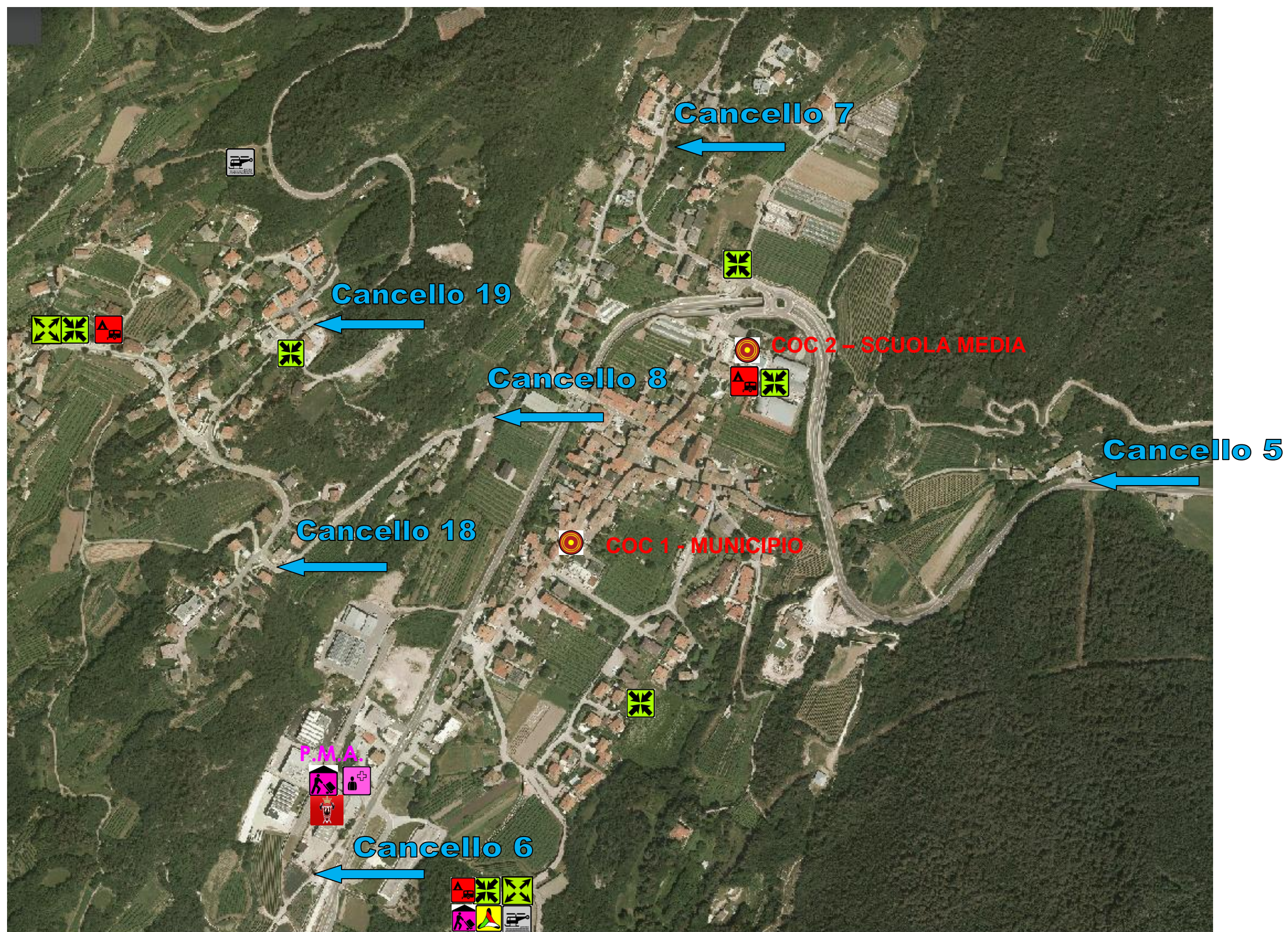

MARGONE

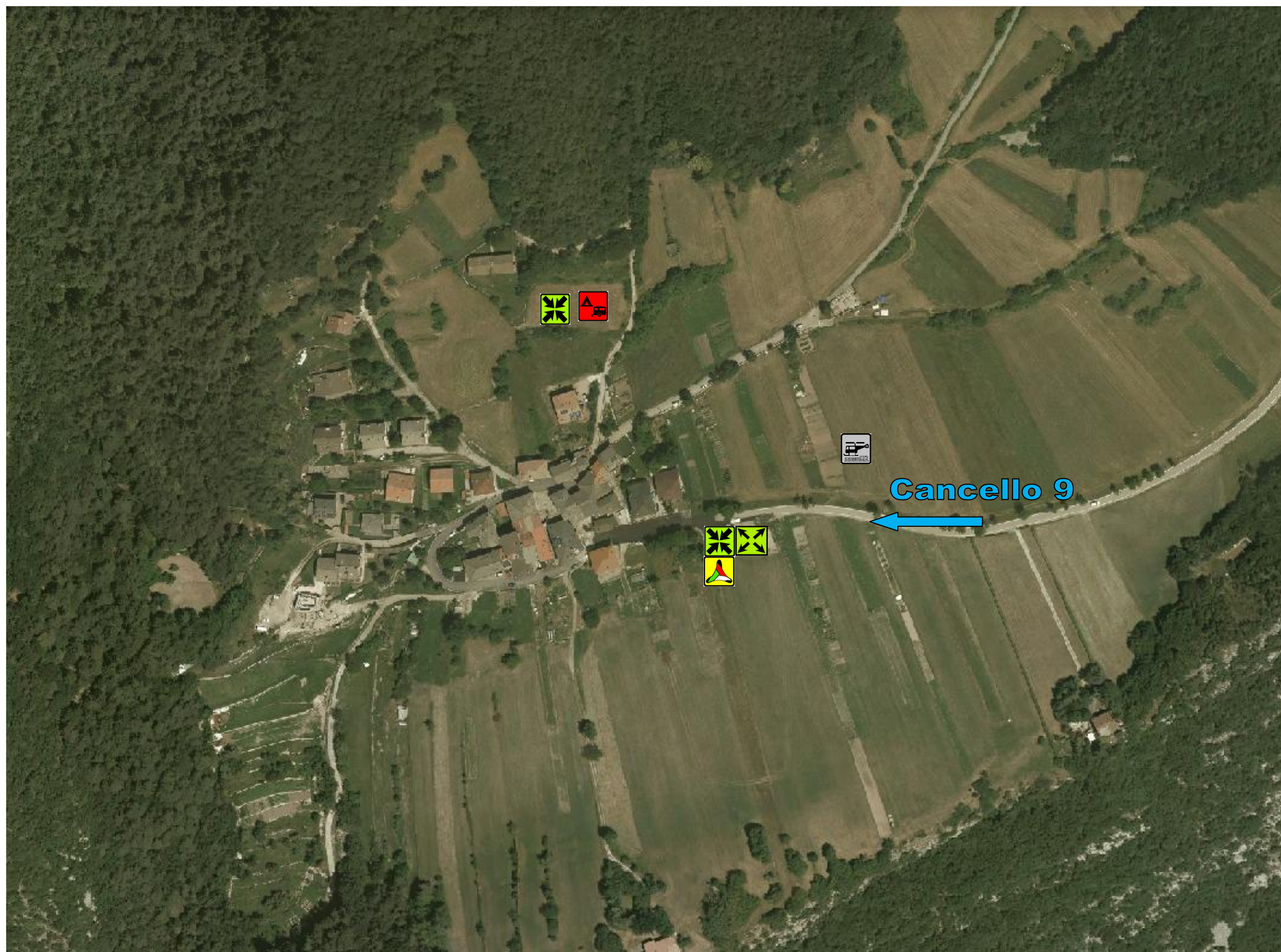

RANZO

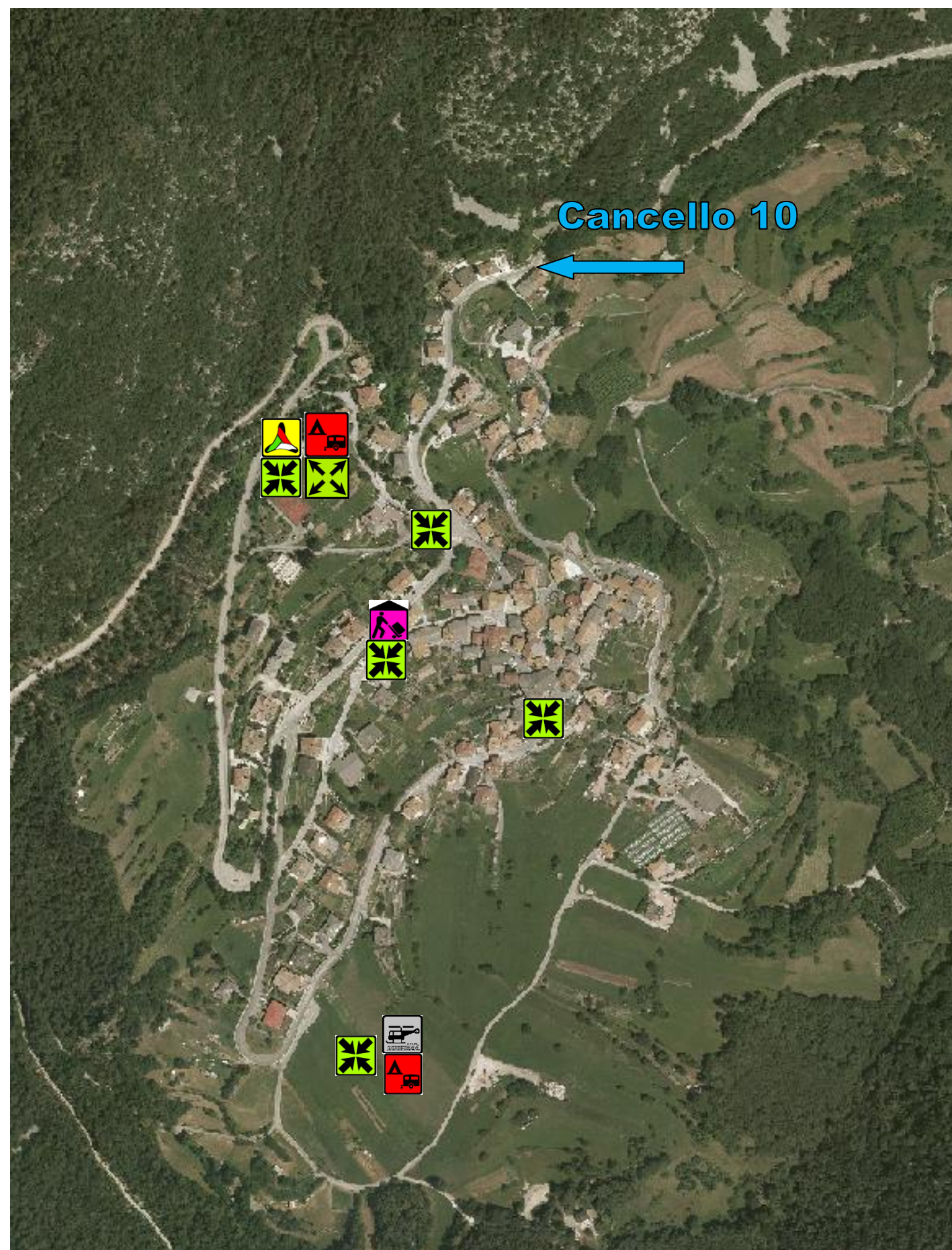

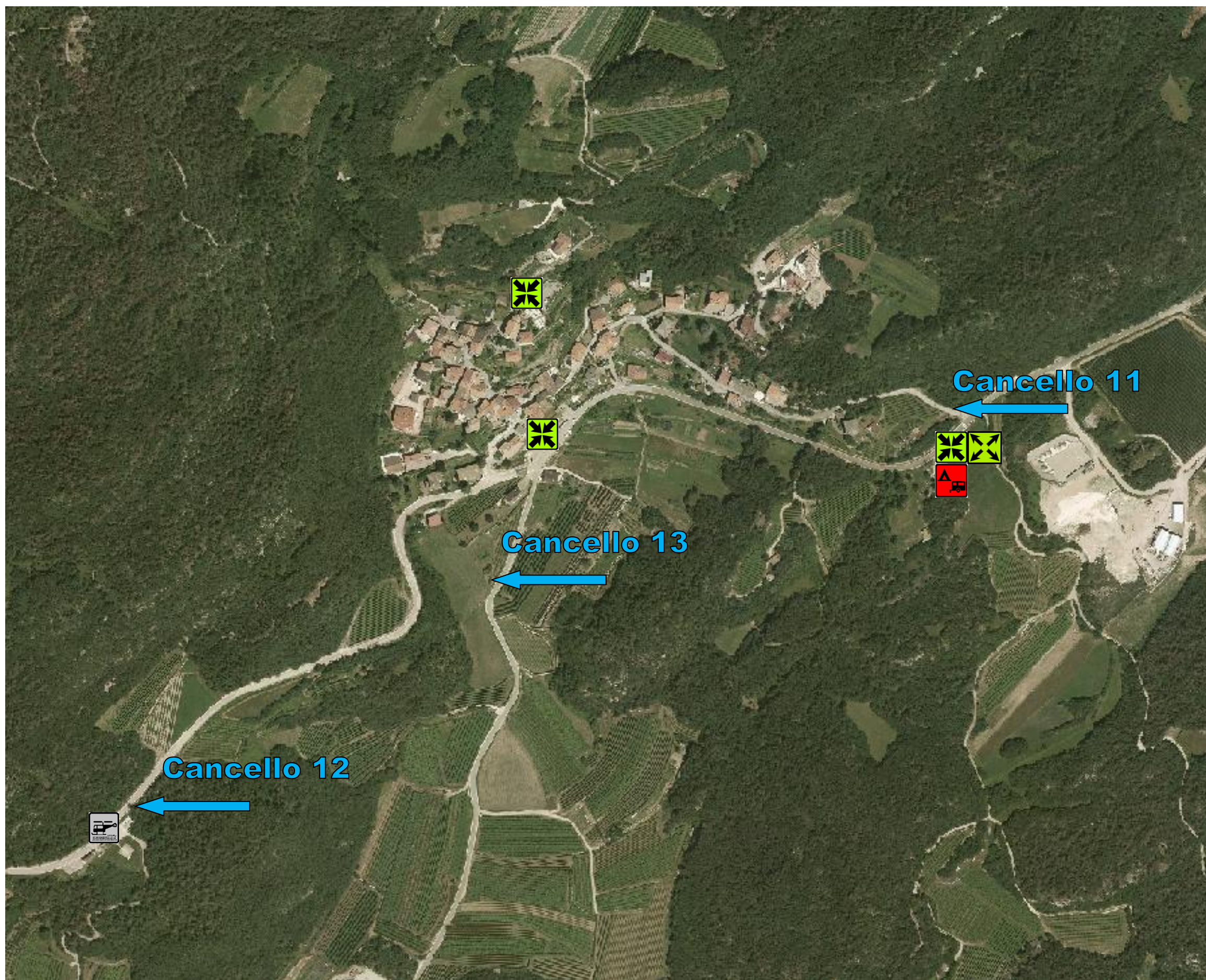

LON

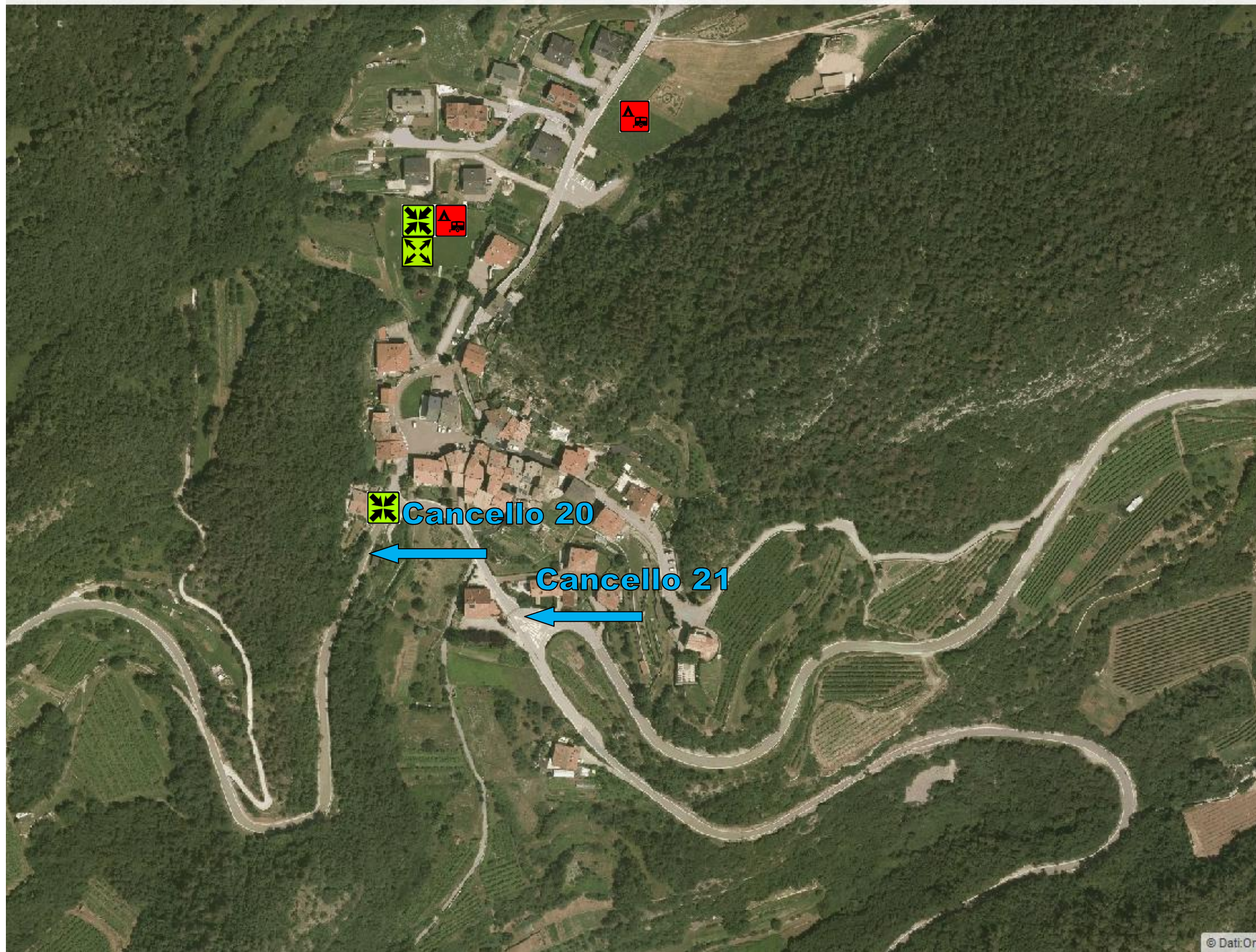

S. MASSENZA



PADERGNONE

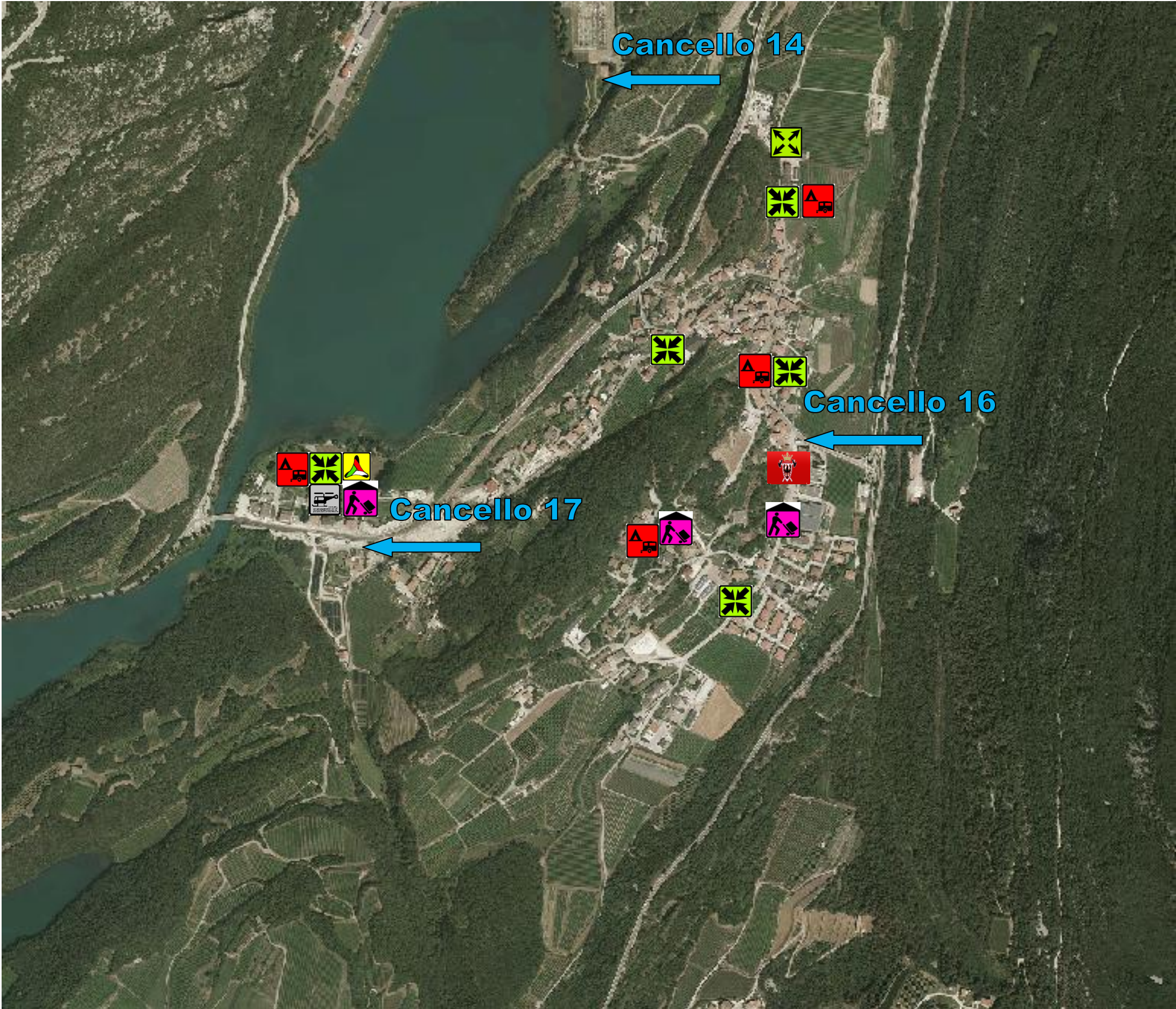

STRUTTURE PUBBLICHE E PRIVATE ASSOGGETTABILI AD ALLERTAMENTO E/O EVACUAZIONE

VEZZANO

STRUTTURE PUBBLICHE	CONTATTI/REFERENTI
SCUOLE	<p>SCUOLA SECONDARIA I° VEZZANO Via Roma, 3 Telefono: 0461 864067 SCUOLA SECONDARIA I° Email: segr.ic.valledeilaghi@scuole.provincia.tn.it e PEC: ic.valledeilaghi@pec.provincia.tn.it</p>
SEDE COMUNITA'	<p>VEZZANO Piazza Mons. Perli 3 – Vezzano Tel (+39) 0461-340163 Email: segreteria@comunita.valledeilaghi.tn.it comunita@pec.comunita.valledeilaghi.tn.it</p>
SCUOLA INFANZIA	<p>SCUOLA INFANZIA VEZZANO Via Dante, 24 Telefono: 0461 864918</p>
AMBULATORI	<p>AMBULATORIO VEZZANO Via Dante, 7 Telefono: 0461-902246 0461 340043</p>
AZIENDE EROGATRICI DI SERVIZI ENERGIA ELETTRICA	<p>DOLOMITI ENERGIA SPA Indirizzo: Via Fersina, 23, 38123 Trento TN Telefono: 800 030 030</p>
AZIENDE EROGATRICI DI SERVIZI GAS NATURALE	<p>NOVARETI SPA Indirizzo: Via Fersina, 23, 38123 Trento TN Telefono: 0461 362222</p>
AZIENDE EROGATRICI DI SERVIZI ACQUA	<p>COMUNE DI VALLELAGHI Indirizzo: Via Roma, 41 38096 VALLELAGHI TN Telefono: 0461 864014 info@comune.vallelaghi.tn.it</p>
AZIENDE EROGATRICI DI SERVIZI FOGNATURA	<p>COMUNE DI VALLELAGHI Indirizzo: Via Roma, 41 38096 VALLELAGHI TN Telefono: 0461 864014 info@comune.vallelaghi.tn.it</p>

STRUTTURE PRIVATE	CONTATTI/REFERENTI
FARMACIA	FARMACIA DOTT. TURAZZA

	Via Roma, 1 Telefono. 0461 864032
FAMIGLIA COPERATIVA	FAMIGLIA COOPERATIVA VEZZANO Via Roma, 96/1 Telefono. 0461 864035

TERLAGO

STRUTTURE PUBBLICHE	CONTATTI/REFERENTI
SCUOLE	SCUOLA ELEMENTARE Via Degasperi, 18 Telefono: 0461 861016
SCUOLA INFANZIA	SCUOLA INFANZIA Via Degasperi, 7 Telefono: 0461 860304
AMBULATORI	ORARI AMBULATORIO - DOTT.SSA ANDREATTA MICHELA Via Degasperi, 2 Telefono: 389 5628633 E-mail: ambulatorio.andreatta@gmail.com

STRUTTURE PRIVATE	CONTATTI/REFERENTI
FAMIGLIA COPERATIVA	FAMIGLIA COOPERATIVA TERLAGO Piazza Sant'Andrea, 23 Telefono. 0461 861607

PADERGNONE

STRUTTURE PUBBLICHE	CONTATTI/REFERENTI
SCUOLA INFANZIA	SCUOLA INFANZIA Via alle Cime, 14 Telefono: 0461 864358
AMBULATORI	AMBULATORIO PADERGNONE Via 12 Maggio , __ Telefono: 0461.564684

STRUTTURE PRIVATE	CONTATTI/REFERENTI
FAMIGLIA COPERATIVA	FAMIGLIA COOPERATIVA PADERGNONE Via Nazionale, 96 Telefono. 0461 340058

RANZO

STRUTTURE PUBBLICHE	CONTATTI/REFERENTI
SCUOLA INFANZIA	SCUOLA INFANZIA Via Castel Romano, 29 Telefono: 0461 844205 ranzo.materna@associazionecoesi.com ranzo.materna@pec.associazionecoesi.com
AMBULATORI	AMBULATORIO RANZO Piazza A. Amistadi, __ Telefono: 0461 844308

STRUTTURE PRIVATE	CONTATTI/REFERENTI
FAMIGLIA COPERATIVA	FAMIGLIA COOPERATIVA RANZO Str. di S. Vigilio, 17 Telefono. 0461 844112

**Organizzazione dell'apparato d'emergenza
INCARICHI, STRUTTURAZIONE INTERNA E INTEROPERABILITÀ**

SINDACO

MIORI LORENZO

cell. istituzionale: **333 3342226**

e.mail istituzionale: sindaco@comune.vallelaghi.tn.it

cell. personale: **349 5220860**

domicilio: piazza S. Antonio Abate, 4 - Vallelaghi (Tn)

GRUPPO DI VALUTAZIONE
<p><i>MARCHETTI IOLE</i> Responsabile ufficio tecnico Cell. 339 5710768 Tel. Ufficio 0461 864014 (int. 4036) Mail: iole.marchetti@comune.vallelaghi.tn.it</p> <p>Domicilio: via Cavento, 16 – 38079 TIONE DI TRENTO Indirizzo lavoro: Via Roma, 41 – 38096 VALLELAGHI (Tn)</p>
<p><i>BIASIOLLI FABIO</i> Comandante Corpo VVFF di Terlagio Cell: 349 57 81 771 Tel. Casa 0461 860 147 Tel. Ufficio 0461 914967 Mail: biasioli.fabio@gmail.com</p> <p>Domicilio: via A. Degasperi, 32 – 38096 Vallelaghi (Tn) Indirizzo lavoro: via Ragazzi del 99, 13– 38123 TRENTO</p>
<p><i>LEONARDI SANDRO</i> Comandante Corpo VVF di Vezzano Cell. 348-091378 Tel. lavoro: 0461-864828 Mail: leonardisandro82@virgilio.it</p> <p>Domicilio: via Nazionale, 6/A 38096 Vallelaghi (Tn) Indirizzo lavoro: via Nazionale 38096 Vallelaghi (Tn)</p>

<p><i>BEATRICI GIANLUCA</i> Comandante Corpo VVF di Padergnone Cell. 347 3103721 Tel. Casa: 0461.864521 Mail: gianluca.beatrici@gmail.com</p> <p>Domicilio: via Barbazan, 45 38096 Vallelaghi Indirizzo lavoro: via Barbazan, 45 38096 Vallelaghi</p>
<p>Operatore/i tecnico-scientifico/i esperto, in base alla/e tipologia/e di emergenza, da convocare su indicazione del Sindaco in base alla Scheda ORG3.</p>

In base all'emergenza il Sindaco può convocare:

<p>COMANDANTE STAZIONE DEI CARABINIERI Stazione Carabinieri di Vezzano Sede: via Roma, 53 – 38096 Vallelaghi (Tn) Contatti: tel. 461 864 017 – numero breve di soccorso 112</p>
<p>Commissioni locali valanghe (Andalo, Fai, Molveno, Terlago e Zambana) <i>Componente commissione per Terlago</i> Contatti: Depaoli Claudio cell. 347 96 89 646 tel. (casa) 0461 860 264</p>
<p>STAZIONE FORESTALE DI VEZZANO Sede: Via Nazionale, - 38070 Vallelaghi (Tn) Contatti: tel. 0461 493 794 fax. 0461 493 794 Comandante Trentin Devis - cell. 335 74 16 031 Email: staz.forestalevallelaghi@provincia.tn.it</p>
<p>ESPERTO IN GEOLOGIA Dott. Giovanni Galatà Cell. 348 39 68 865 Tel. Ufficio: 0461 230900 E. Mail: info@studiogalata.it Domicilio: VIA DELLE VALENE (Monte Terlago), 4 38096 VALLELAGHI</p>
<p>Ogni persona ritenuta utile</p>

Elenco dei referenti delle varie FUSU e rispettive destinazioni presso il COC principale

F1 Tecnico scientifica e di pianificazione e servizi essenziali

IOLE MARCHETTI

Servizio Tecnico

Cell. **339 5710768**

Tel. Ufficio **0461 864014 (int. 4036)**

Mail: iole.marchetti@comune.vallelaghi.tn.it

Domicilio: via Cavento, 16 – 38079 TIONE DI TRENTO

Indirizzo lavoro: Via Roma, 41 – 38096 VALLELAGHI (Tn)

DESTINAZIONE c/o COC:

Uffici comunali presso municipio a Vezzano

Tel. **0461 860 163 - 0461 864014**

F2 Funzione Sanità, assistenza sociale e veterinaria

Responsabile **SINDACO LORENZO MIORI**

Cell. Istituzionale **333 3342226**

Cell. privato **349 5220860**

E.Mail: sindaco@comune.vallelaghi.tn.it

Domicilio: Piazza S. Antonio Abate, 4 38096 Vallelaghi

DESTINAZIONE c/o COC:

Uffici comunali presso municipio a Vezzano

Tel. **0461 860 163 - 0461 864014**

F3 Funzione Volontariato

Responsabile: **NICOLA FRIZZERA**

Cell. Istituzionale **333 3342221**

Cell. privato **392 8498035**

E.Mail: assessore.frizzera@comune.vallelaghi.tn.it

Domicilio: via ai Barchi, 8 - 38096 Vallelaghi

DESTINAZIONE c/o COC:

Uffici comunali presso municipio a Vezzano

Tel. **0461 860 163 - 0461 864014**

F4 Funzione Materiali e mezzi

Responsabile: **PAISSAN GIORDANO**

Cell. lavoro **348 76 10 512**

Cell. **329 21 81 836**

Tel. Casa **0461 860 284**

Domicilio: via al Castel, 3 – 38096 Vallelaghi

DESTINAZIONE c/o COC:

Uffici comunali presso municipio a Vezzano

Tel. **0461 860 163 - 0461 864014**

F5 Funzione Viabilità e servizi essenziali

Responsabile: **PAOLO DECARLI**

Cell. **334 1285309**

Domicilio: Loc. Maso Ariol, 8

Mail Istituzionale: vicesindaco@comune.vallelaghi.tn.it

Mail privata: decarlip83@gmail.com

DESTINAZIONE c/o COC:

Uffici comunali presso municipio a Vezzano

Tel. **0461 860 163 - 0461 864014**

F6 Funzione Telecomunicazioni

Responsabile **MARCO SORIO**

Cell. **335 6605267**

Domicilio: via delle Vallene, 5 38096 Vallelaghi

E. Mail: marco.sorio@gmail.com

DESTINAZIONE c/o COC:

Uffici comunali presso municipio a Vezzano

Tel. **0461 860 163 - 0461 864014**

F7 Funzione Censimento danni a persone e cose

Responsabile: **MIRKO BORTOLI**

Cell. 339 3348392

Tel. Lavoro **0461- 864444**

E. Mail: assessore.bortoli@comune.vallelaghi.tn.it

Domicilio: via Monte Gazza, 15 38096 Vallelaghi

Indirizzo lavoro: via Monte Gazza, 15 (Lon) 38096 Vallelaghi

DESTINAZIONE c/o COC:

Uffici comunali presso municipio a Vezzano

Tel. **0461 860 163 - 0461 864014**

F8 Funzione Assistenza alla popolazione

Responsabile: **NICOLA FRIZZERA**

Cell Istituzionale **333 3342221**

Cell **392 8498035**

E.Mail istituzionale: assessore.frizzera@comune.vallelaghi.tn.it

Domicilio: via ai Barchi, 8 - 38096 Vallelaghi

DESTINAZIONE c/o COC:

Uffici comunali presso municipio a Vezzano

Tel. **0461 860 163 - 0461 864014**

F9 Funzione di Coordinamento con DPCTN e altri centri operativi

Responsabile **SINDACO LORENZO MIORI**

Cell. Istituzionale **333 3342226**

Cell. privato **349 5220860**

E.Mail: sindaco@comune.vallelaghi.tn.it

Domicilio: Piazza S. Antonio Abate, 4 38096 Vallelaghi

DESTINAZIONE c/o COC:

Uffici comunali presso municipio a Vezzano

Tel. **0461 860 163 - 0461 864014**

Corpo Comunale Vigili del Fuoco Volontari Vallelaghi

Corpo Vigili del Fuoco di Terlago

i: Sede: Via Degasperi, ____ – Terlago

ii: Contatti: telefono (contattare il 112)

Corpo Vigili del Fuoco di Vezzano

Comandante	Biasioli	Fabio	biasioli.fabio@gmail.com	349 578 17 71
V. Comandante	Fedrizzi	Roberto	robertofedrizzi@hotmail.it	349 861 70 17

Corpo Vigili del Fuoco di Vezzano

i: Sede: Via Nazionale, 12/A - Vezzano

ii: Contatti: telefono (contattare il 112)

Comandante	Leonardi	Sandro	leonardisandro82@virgilio.it	348 7091378
V. Comandante	Gentilini	Ugo	ugogentilini69@gmail.com	339 4353212

Corpo Vigili del Fuoco di Padergnone

i: Sede: Via Barbazan, 11/A - Padergnone

ii: Contatti: telefono (contattare il 112)

Comandante	Beatrici	Gianluca	gianluca.beatrici@gmail.com	347 3103721
Vice Comandante	Depaoli	Sebastiano	sebadepa8851@gmail.com	340 7005927

**ASSOCIAZIONE DI VOLONTARIATO DI PROTEZIONE CONVENZIONATE CON LA PROVINCIA
AUTONOMA DI TRENTO**

Croce Rossa Italiana	
Tel.0461 340 120 Fax. 0461 340 850 Sede via Nazionale (Vezzano), 12 - 38096 VALLELAGHI (Tn) valdeilaghi@critn.it	
Soccorso Alpino e Speleologico Servizio provinciale Trentino	
Richiesta di soccorso: 112 Tel: 0461 233 166 Via Unterveger, 34 - 38121 TRENTO info@soccorsoalpinotrentino.it	
Soccorso Alpino Monte Bondone	
Richiesta di soccorso: 112 Tel: 0461- 865519 Via Mosna, 11 - 38123 Vigolo Baselga TRENTO	
Scuola Provinciale Cani da Ricerca e catastrofe ONLUS Trento	
Tel. 0464 436 688 Cell. 339 63 92 834 Piazza Podestà, 10 – 38068 ROVERETO(Tn) info@canidaricerca.it	

Volontari cinofili soccorso	
Tel. 0461 827538 Germana 335 5711561 e.mail: associazione.vocis@virgilio.it	
Psicologi per i popoli - Trentino	
cell. 347 36 17 970 Via Galileo Galilei, 18– 38015 Lavis (TN) associazione@pxp-tn.com https://psicologiperipopolitn.com/contatti/	
Nu.Vol.A. – A.N.A. Gruppo Valle dei Laghi	
Contatti: Tel. 340.1351330 Capo Nuvola: Pizzedaz Piergiorgio	

ALTRE STRUTTURE DELLA PROTEZIONE CIVILE

Unione Distrettuale VVF di Trento

Sede: Via Cembra, 22 - 38015 LAVIS (Tn)

Contatti: ispettore distrettuale Ing. Giacomo De Sero- Cell. 347 9746530

Email: unione@distrettovvftrento.it

Corpo Vigili del Fuoco Permanenti

Sede: Via Secondo da Trento, 2 - TRENTO

Contatti: tel. **0461 492 300** – numero breve di soccorso 112

Email: comando.trento@vigilfuoco.it

Corpo Forestale della Provincia autonoma di Trento (CFP)

Ufficio Distrettuale forestale di Trento

Sede: Via G.B. Trener 3 – 38121 TRENTO

Telefono: tel. **0461 496 150** – **0461 496 147** fax. **0461 496 151**

Responsabile: dott. Giovanni Giovannini

Email: serv.foreste@provincia.tn.it

Stazione forestale di Vezzano

Sede: Via Nazionale, - 38070 Vallelaghi (Tn)

Contatti: tel. 0461 493 794 fax. **0461 493 794**

Comandante Trentin Devis - cell. **335 74 16 031**

Email: staz.forestalevallelaghi@provincia.tn.it

Azienda provinciale per i servizi sanitari (APSS)

Distretto di Trento e Valle dei Laghi

Sede: viale Verona - Centro per i Servizi Sanitari - palazzina B – 38123 TRENTO

Contatti: tel. **0461 903 111** fax. **0461 902 352**

Custodi forestali:

Contatti: Piva Paolo cell. **339 33 12 765**

Contatti: Segata Michele cell. **349 0074735**

Contatti: Martini Daniele cell. **339 3438622**

Polizia locale:

Sede: via Roma, 41 – 38096 Vallelaghi (Tn)

Contatti: agente Bressan Franco cell. **366 5600581**

Commissioni locali valanghe (Andalo, Fai, Molveno, Terlago e Zambana)

Componente commissione per Terlago

Contatti: Depaoli Claudio cell. **347 96 89 646** tel. (casa) **0461 860 264**

Altre forze a disposizione in pronta reperibilità:

Stazione Carabinieri di Vezzano

Sede: via Roma, 53 – 38096 Vallelaghi (Tn)

Contatti: tel. **461 864 017** – numero breve di soccorso **112**

DPCTN Contattabile H24 tramite C.O. 112

**CENTRO OPERATIVO PRINCIPALE
DEL COMUNE DI VALLELAGHI**

COC MUNICIPIO

In sub-ordine viene stabilito che un **COC alternativo** possa essere insediato presso

SCUOLE MEDIE DI VEZZANO

COC TERREMOTO indisponibilità edifici:

In sub-ordine viene stabilito che un **COC alternativo** possa essere insediato presso

COC ALTERNATIVO

Procedura di allertamento interna all'amministrazione comunale

Il reperibile all'atto dell'EMERGENZA, sia interna che da parte della Centrale Unica, ha come suo PRIMO COMPITO quello di ALLERTARE/VERIFICARE L'ALLERTAMENTO/MANTENERE I CONTATTI, in sequenza, con i seguenti soggetti (se non da essi contattato):

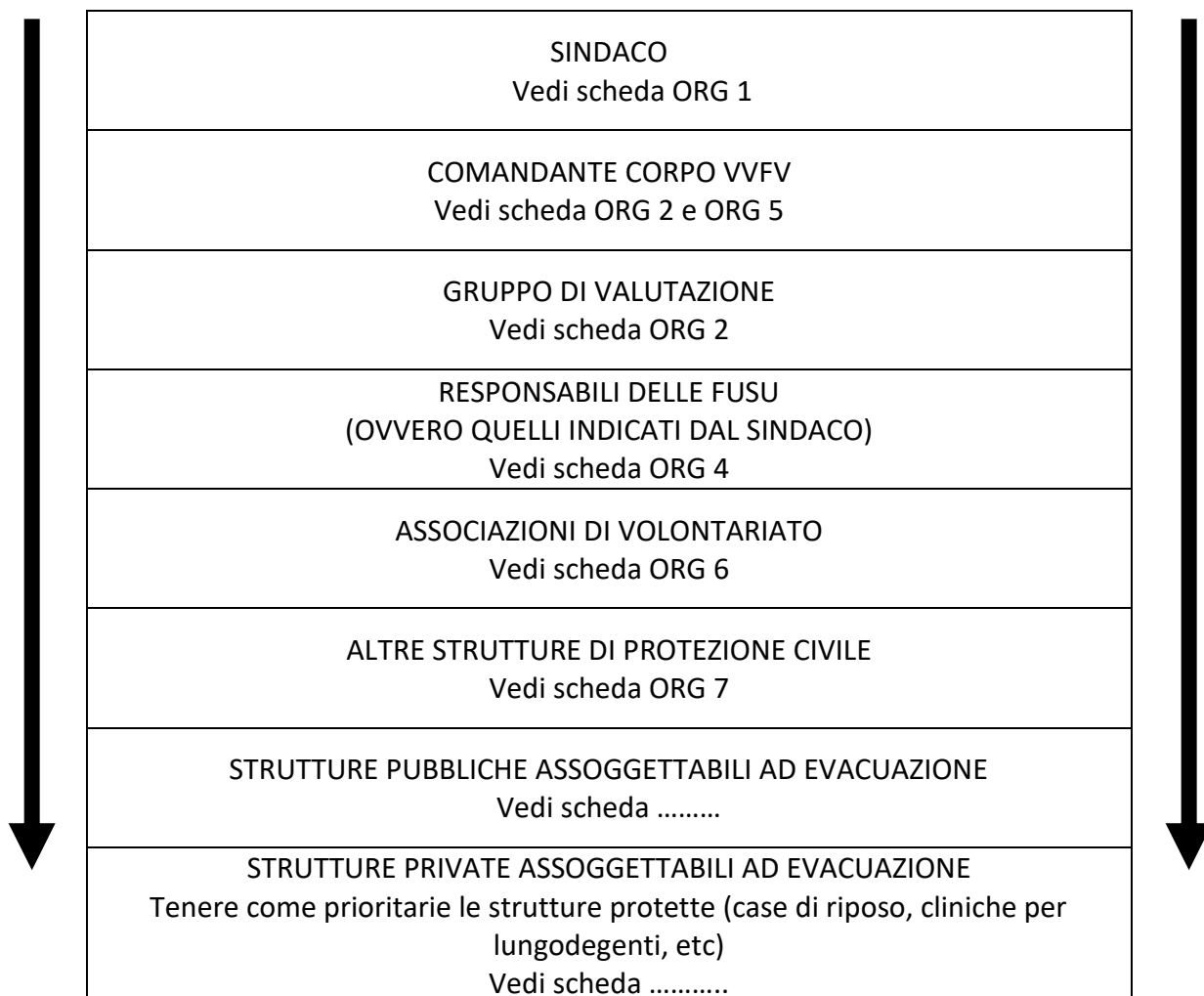

SINDACO Vedi scheda ORG 1
COMANDANTE CORPO VVFF Vedi scheda ORG 2 e ORG 5
GRUPPO DI VALUTAZIONE Vedi scheda ORG 2
RESPONSABILI DELLE FUSU (OVVERO QUELLI INDICATI DAL SINDACO) Vedi scheda ORG 4
ASSOCIAZIONI DI VOLONTARIATO Vedi scheda ORG 6
ALTRE STRUTTURE DI PROTEZIONE CIVILE Vedi scheda ORG 7
STRUTTURE PUBBLICHE ASSOGGETTABILI AD EVACUAZIONE Vedi scheda
STRUTTURE PRIVATE ASSOGGETTABILI AD EVACUAZIONE Tenere come prioritarie le strutture protette (case di riposo, cliniche per lungodegenti, etc) Vedi scheda

MATRICE OPERATIVA D'INTERVENTO

OVE NON SIA POSSIBILE INDIVIDUARE UNA CLASSIFICAZIONE DELL'EMERGENZA TRAMITE I LIVELLI PREVISTI, PER SICUREZZA, VERRANNO AVVIATE LE ATTIVITÀ RIFERITE AL LIVELLO MASSIMO. RIMANE FACOLTA' DEL SINDACO DISPORRE L'ATTIVAZIONE DIRETTA DEL COC E DELLE PROCEDURE DI EMERGENZA IN BASE A PROPRIE VALUTAZIONI.

LE FASI DI PREVISIONE E DI VALUTAZIONE DEL SISTEMA DI ALLERTA PROVINCIALE (vers.maggio 2005), SONO DA CONSIDERARSI PROPEDEUTICHE, NEL CASO DI ALLERTA METEO PAT:

IL SINDACO, di norma, CONTATTA E SI CONFRONTA IN MERITO CON IL COMANDANTE DEI VVF

SI HA DECORSO AD INCOMBENZE AI SENSI DEL PIANO DI PROTEZIONE CIVILE A FAR CAPO DALL'EMISSIONE DI UN AVVISO DI ALLERTA DA PARTE DELLA PROVINCIA
OVVERO NEL CASO DI UN EVENTO DIRETTO NON FRONTEGGIABILE ATTRAVERSO L'ORDINARIA ATTIVITÀ DELL'AMMINISTRAZIONE PUBBLICA

MATRICE OPERATIVA D'INTERVENTO		PRINCIPALI ATTIVITÀ		
LIVELLI DI ALLERTA	FASI OPERATIVE	LIVELLO MINIMO	LIVELLO INTERMEDIO	LIVELLO MASSIMO
Avviso di allerta meteo per criticità ordinaria PAT. Informative di criticità ordinaria Dipartimento PC PAT, 115, 112, 113, Organi PC nazionali. Evento equiparabile coinvolgente il solo territorio comunale.	PREALLERTA	Il Sindaco anche per tramite di delegato di PC, rimane in attesa di un eventuale evolversi della situazione.	Il Sindaco si interfaccia, anche per tramite di delegato di PC, con l'Ente preposto all'allertamento. Viene contattato il Comandante VVF.	Il Sindaco • si interfaccia, direttamente con l'Ente preposto all'allertamento. • contatta il Comandante VVF e attiva una reperibilità rinforzata del personale dipendente o volontario a disposizione.
Avviso di allerta meteo per criticità moderata PAT. Altre informative di criticità moderata Dipartimento PC PAT, 115, 112, 113, Organi PC nazionali. Evento equiparabile coinvolgente il solo territorio comunale.	ATTENZIONE	Il Sindaco si interfaccia, anche per tramite di delegato di PC, con l'Ente preposto all'allertamento. Viene contattato il Comandante VVF.	Il Sindaco • mantiene i contatti con l'Ente preposto all'allertamento. • convoca il Comandante VVF e attiva il personale dipendente o volontario a disposizione	Il Sindaco • mantiene i contatti con l'Ente preposto all'allertamento ed in ogni caso con il Dipartimento di PC della PAT • convoca il Gruppo di valutazione presso i suoi uffici • dispone un presidio operativo in Comune • Stabilisce l'informativa da diramare e attiva l'allertamento comunale di cui alla Sezione 2 – Scheda ORG 8.
Avviso di allerta meteo per criticità elevata PAT. Altre informative di criticità elevata Dipartimento PC PAT, 115, 112, 113, Organi PC nazionali. Evento equiparabile coinvolgente il solo territorio comunale.	PREALLARME	Il Sindaco • mantiene i contatti con l'Ente preposto all'allertamento. • convoca il Comandante VVF e attiva il personale dipendente o volontario a disposizione.	Il Sindaco • attiva il COC e le FUSU • mantiene i contatti con la sala operativa provinciale/ Dipartimento di PC della PAT e si attiene alle direttive impartite • dispone il dispiegamento del personale dipendente o volontario a disposizione	Il Sindaco • attiva il COC disponendo le attivazioni di cui alla Sezione 2 – Scheda ORG 8. Informa dell'attivazione la sala operativa provinciale/Dipartimento PC PAT • mantiene i contatti con la sala operativa provinciale/ Dipartimento di PC della PAT e si attiene alle direttive impartite Per tramite delle FUSU: • dispone il dispiegamento del personale dipendente o volontario a disposizione • attiva il <u>presidio continuativo dei punti di raccolta</u> (Sezione 1 – Tav./Scheda IG 12) e di controllo della viabilità di competenza • dispone la <u>diramazione del preallarme</u> come da Sezione 5 – Scheda INFO 2), nonché il <u>presidio e l'attivazione delle aree</u> di cui alla Sezione 1 – Tav./Scheda IG 12.
Evento diretto ed improvviso¹. Evento meteo in atto a criticità elevata. Evento equiparabile coinvolgente il solo territorio comunale.	ALLARME	Vedi livello massimo	Vedi livello massimo	Il Sindaco • opera in collaborazione con il Gruppo di Valutazione e la Sala Decisioni/Giunta come previsto dalla Sezione 2 • mantiene i contatti con la sala operativa provinciale/ Dipartimento di PC della PAT e si attiene alle direttive impartite Per tramite delle FUSU: • dispone la <u>diramazione dell'allarme</u> come da Sezione 5 – Scheda INFO 2, il <u>soccorso alla popolazione coinvolta e le evacuazioni necessarie</u> • attiva l'acquartieramento delle forze e la disposizione dei materiali e dei mezzi esterni • attiva in toto la macchina operativa comunale di PC

L'ATTIVAZIONE DEL COC DEVE ESSERE RESA SEMPRE OPERATIVA SU INDICAZIONE DELLA SALA OPERATIVA PROVINCIALE/DIPARTIMENTO PC PAT.

IL RIENTRO DA CIASCUNA FASE OVVERO IL PASSAGGIO AD UNA FASE SUCCESSIVA, VIENE DISPOSTO DALLA SALA OPERATIVA PROVINCIALE (se operativa)/DIPARTIMENTO PC PAT.

RIMANE FATTO SALVO CHE IN CASO DI SOVRAPPORSI DI PIÙ EVENTI CALAMITOSI, COERENTI CON L'APPLICAZIONE DELLE DISPOSIZIONI DI CUI AL SEGUENTE PIANO, IL SINDACO DOVRÁ INDIVIDUARE LA PROCEDURA MAGGIORMENTE IDONEA AD AFFRONTARE LA SITUAZIONE CONTINGENTE, ANCHE IN ACCORDO CON LA SALA OPERATIVA PROVINCIALE (se operativa)/DIPARTIMENTO PC PAT

¹ Ad esempio: frana non in allerta, esplosione, incidente rilevante, terremoto, cedimento dighe etc. **L'estensione e la magnitudo deve essere chiaramente coerente con i presupposti del Piano.**

Modalità di diramazione del preallarme e/o dell'allarme

- VERRANNO SEGUITE LE PROCEDURE EVIDENZIATE E COMUNICATE ALLA POPOLAZIONE IN SEDE DI FORMAZIONE/INFORMAZIONE IN TEMPO DI PACE;
- LA NOTIFICA DEL ☐ **ALLARME** VERRÀ EFFETTUATA MEDIANTE:
 - INVIO DI MEZZI VVFFV APPOSITAMENTE ATTREZZATE MEDIANTE IMPIANTO DI AMPLIFICAZIONE CHE DIRAMERANNO UN COMUNICATO SINTETICO DELLA SITUAZIONE INCOMBENTE E DEI PUNTI OVE OTTENERE MAGGIORI INFORMAZIONI.
 - SUONO RIPETUTO DELLE QUATTRO SIRENE FISSE PRESENTI SUL TERRITORIO COMUNALE

LA DIRAMAZIONE DELL'**ALLARME** SARÀ DECISA DIRETTAMENTE DAL SINDACO OVVERO DALLO STESSO SENTITO IL GRUPPO DI VALUTAZIONE E LA SALA OPERATIVA PROVINCIALE

- MASSIMA CURA DOVRÀ ESSERE POSTA AL FATTO DI RENDERE IL MESSAGGIO DI ALLARME COMPRENSIBILE:
 - AI RESIDENTI/OSPITI STRANIERI (MESSAGGIO VERBALE E SCRITTO SU MANIFESTI IN PIÙ LINGUE);
 - ALLE PERSONE IPOUDENTI (ELENCO DA SCHEDA IG7)
 -
- SARANNO COMUNQUE ATTIVATI TUTTI I CANALI INFORMATICI ESISTENTI (SITO INTERNET DEL COMUNE) ILIZZO DEI SOCIAL NETWORK;
- DOVRANNO ESSERE AVVISATE SISTEMATICAMENTE E DIRETTAMENTE AVVISATE LE ISTITUZIONI OSPEDALIERE, SCOLASTICHE, ASSOCIATIVE, RICREATIVE, CASE DI RIPOSO E PROTETTE (se potenzialmente coinvolte);
- LE FORZE DELL'ORDINE DISPONIBILI, ASSISITE DALLE FORZE DI VOLONTARIATO PREPOSTE, DEVONO ESSERE INViate A PRESIDARE/SEGNALARE/CONTROLLARE I PUNTI NEVRALGICI DEL TERRITORIO SPECIE IN RIGUARDO ALLA SALVAGUARDIA DELLA VITA UMANA;
- DI CUI AL PUNTO PRECEDENTE SU INDICAZIONE DEL SINDACO POSSONO PROCLE EVACUAZIONI;
- DEVONO ESSERE AFFISSI MANIFESTI DI INFORMAZIONE IN TUTTI I PUNTI NEVRALGICI DEL TERRITORIO;
- LE ATTIVITÀ PRODUTTIVE/TURISTICHE (ETC.) DEVONO ESSERE TEMPESTIVAMENTE INFORMATE DELLA SITUAZIONE UTILIZZANDO OGNI CANALE COMUNICATIVO DISPONIBILE;
- ☐ DEVONO/POSSONO ESSERE DIRAMATI COMUNICATI STAMPA A TUTTE LE RADIO, LE TESTATE E LE TELEVISIONI LOCALI.