



COMUNE DI VALLELAGHI

(Provincia di Trento)

PIANO DI REVISIONE PERIODICA DELLE PARTECIPAZIONI PUBBLICHE – SITUAZIONE AL 31.12.2017

adottato ai sensi dell'art. 20, comma 1 del TUSP e dell'art. 18 comma 3 bis
l.p. 1/2005, art. 20 comma 4 l.p. 27/2010

Approvato con deliberazione del Comune di Vallelaghi n. ____ dd. 28 dicembre 2018



COMUNE DI VALLELAGHI

(Provincia di Trento)

1. Introduzione

Rappresentazione grafica della struttura delle società partecipate direttamente e indirettamente dal Comune di Vallelaghi.

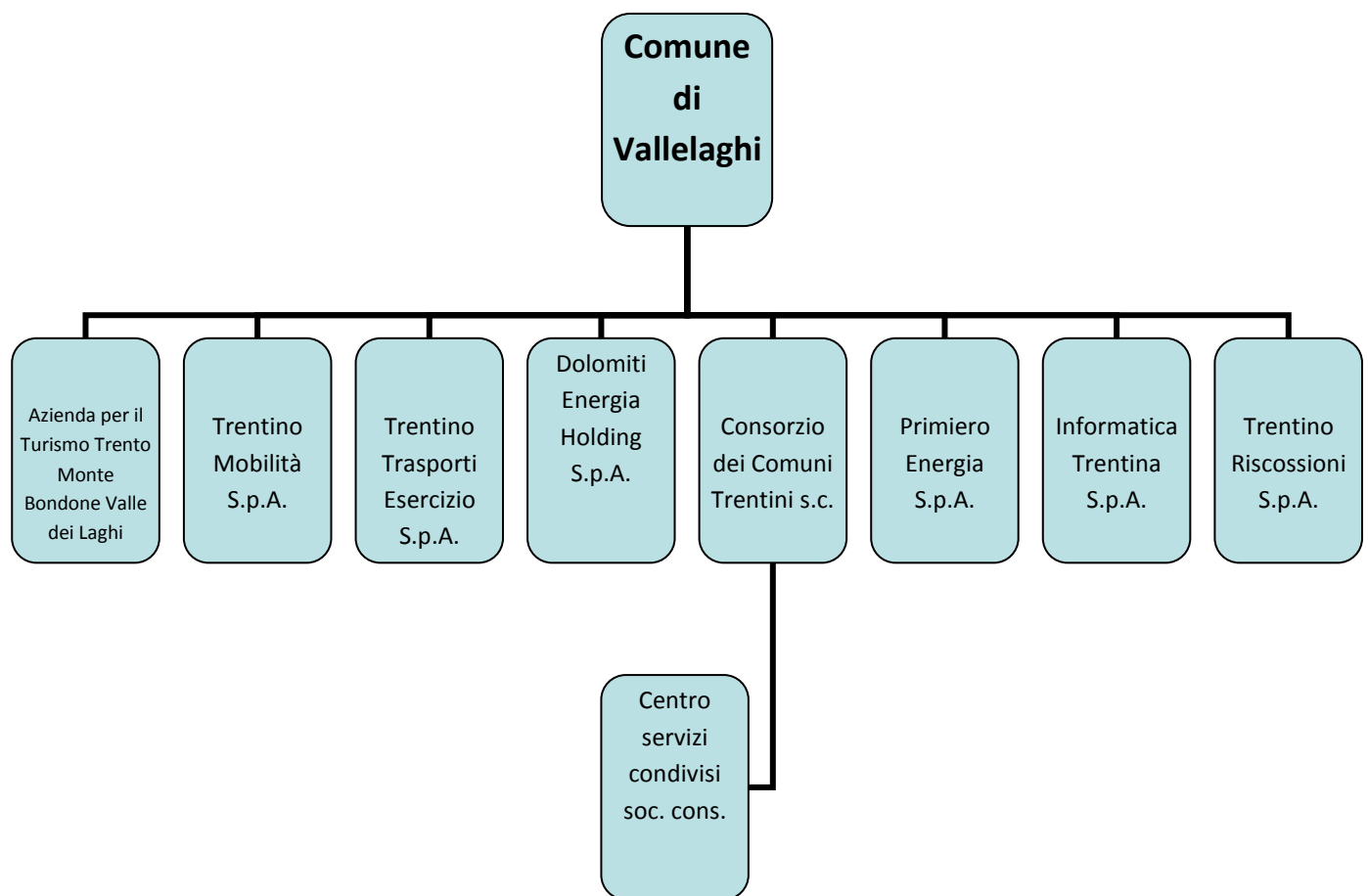



COMUNE DI VALLELAGHI

(Provincia di Trento)

Tabella riepilogativa di tutte le partecipazioni detenute direttamente e tabelle riepilogative delle partecipazioni detenute indirettamente attraverso ciascuna tramite.

Partecipazioni dirette

| NOME PARTECIPATA | CODICE FISCALE PARTECIPATA | QUOTA DI PARTECIPAZIONE | ESITO DELLA RILEVAZIONE | NOTE |
|-------------------------------------------------------------|----------------------------|-------------------------|-------------------------------|------|
| Azienda per il Turismo Trento Monte Bondone Valle dei Laghi | 01850080225 | 3 quote- 2,16 % | Mantenimento senza interventi | |
| Trentino Mobilità S.p.A. | 01606150223 | 0,04 % | Mantenimento senza interventi | |
| Trentino Trasporti Esercizio S.p.A. | 02084830229 | 0,0056% | * | |
| Dolomiti Energia Holding S.p.A. | 01614640223 | 0,00295 % | Mantenimento senza interventi | |
| Consorzio dei Comuni Trentini s.c. | 01533550222 | 0,51% | Mantenimento senza interventi | |
| Primiero Energia S.p.A. | 01699790224 | 0,077 % | Mantenimento senza interventi | |
| Informatica Trentina S.p.A. | 0990320228 | 0,1217 % | Mantenimento senza interventi | |
| Trentino Riscossioni S.p.A. | 02023802224 | 0,0429 % | Mantenimento senza interventi | |

*La Provincia Autonoma di Trento Servizio Trasporti Pubblici con nota del 13.2.2018 prot.n.1941 ha comunicato la clausola risolutiva del contratto di cessione gratuito delle azioni di Trentino Trasporti Esercizio S.p.A. avvenuta a beneficio di Codesto Ente al fine della restituzione alla Provincia delle azioni stesse con presa visione e accettazione da parte di questo Ente in data 9.5.2018.



COMUNE DI VALLELAGHI

(Provincia di Trento)

Partecipazioni indirette detenute attraverso il Consorzio dei Comuni Trentini s.c.

| NOME PARTECIPATA | CODICE FISCALE PARTECIPATA | QUOTA DI PARTECIPAZIONE DETENUTA DALLA TRAMITE | ESITO DELLA RILEVAZIONE | NOTE |
|-------------------------------------|----------------------------|------------------------------------------------------------------------------|-------------------------------|------|
| Centro servizi condivisi soc. cons. | 02307490223 | Informatica Trentina Trentino Trasporti Esercizio Trentino Riscossioni | Mantenimento senza interventi | |

3. Informazioni di dettaglio sulle singole partecipazioni

Per ognuna delle partecipazioni inserite nelle tabelle riportate nel paragrafo precedente, si invita a compilare la seguente scheda di dettaglio.

1 AZIENDA PER IL TURISMO TRENTO MONTE BONDONE VALLE DEI LAGHI C.F. 01850080225

Scheda di dettaglio

DATI ANAGRAFICI DELLA PARTECIPATA

| NOME DEL CAMPO | |
|------------------------------------|-------------------------------------------------------------|
| Codice Fiscale | 01850080225 |
| Denominazione | Azienda per il Turismo Trento Monte Bondone Valle dei Laghi |
| Anno di costituzione della società | 2003 |
| Forma giuridica | Società consortile a responsabilità limitata |
| Tipo di fondazione | Scegliere un elemento. |
| Altra forma giuridica | |



COMUNE DI VALLELAGHI

(Provincia di Trento)

| NOME DEL CAMPO | |
|------------------------------------------------------------------------------------------------------|----|
| Stato della società | |
| Anno di inizio della procedura ⁽¹⁾ | |
| Società con azioni quotate in mercati regolamentati ⁽²⁾ | NO |
| Società che ha emesso strumenti finanziari quotati in mercati regolamentati (ex TUSP) ⁽²⁾ | NO |

⁽¹⁾ Compilare il campo “Anno di inizio della procedura” solo se nel campo “Stato della società” è stato selezionato un elemento diverso da “La società è attiva”.

⁽²⁾ Le società emittenti azioni o strumenti finanziari in mercati regolamentati nell’applicativo sono individuate mediante elenchi ufficiali.

Ulteriori informazioni relative ai campi della Sezione

Nel presente riquadro:

- con riferimento allo “**Stato della società**”, spiegare i motivi delle eventuali situazioni di inattività o sospensione, ovvero chiarire lo stato della procedura di liquidazione e la relativa data di presumibile conclusione;
- con riferimento alle “**Società con azioni quotate in mercati regolamentati**”, indicare il mercato in cui le azioni della società sono quotate;
- con riferimento alla “**Società che ha emesso strumenti finanziari quotati in mercati regolamentati**”, descrivere gli strumenti e indicare il mercato in cui sono quotati.

SEDE LEGALE DELLA PARTECIPATA

| NOME DEL CAMPO | |
|----------------|--------|
| Stato | Italia |
| Provincia | TRENTO |
| Comune | TRENTO |
| CAP * | 38122 |



COMUNE DI VALLELAGHI

(Provincia di Trento)

| NOME DEL CAMPO | |
|----------------|------------------------------------------------------------------------|
| Indirizzo * | SEDE LEGALE VIA TORRE VERDE 7 |
| Telefono * | 0461216000 |
| FAX * | 0461216016 |
| Email * | office@discovertrento.it |

*campo con compilazione facoltativa

SETTORE DI ATTIVITÀ DELLA PARTECIPATA

La lista dei codici Ateco è disponibile al link <http://www.istat.it/it/strumenti/definizioni-e-classificazioni/ateco-2007>

| NOME DEL CAMPO | |
|-----------------------------------|-----------------------------------------------------------------------------------------------------------------------|
| Attività 1 | 79.11 – attività delle agenzie di viaggio |
| Peso indicativo dell'attività % | 10% |
| Attività 2 * | 79.90.19 – altri servizi di prenotazione e altre attività di assistenza turistica non svolte dalle agenzie di viaggio |
| Peso indicativo dell'attività % * | 90% |
| Attività 3 * | |
| Peso indicativo dell'attività % * | |
| Attività 4 * | |
| Peso indicativo dell'attività % * | |

*campo con compilazione facoltativa



COMUNE DI VALLELAGHI

(Provincia di Trento)

ULTERIORI INFORMAZIONI SULLA PARTECIPATA

| NOME DEL CAMPO | |
|-------------------------------------------------------------------------------------------------------------------------------------------|----|
| Società in house | NO |
| Previsione nello statuto di limiti sul fatturato ⁽³⁾ | |
| Deliberazione di quotazione di azioni in mercati regolamentati nei termini e con le modalità di cui all'art. 26, c. 4 | NO |
| Società contenuta nell'allegato A al D.Lgs. n. 175/2016 | NO |
| Società a partecipazione pubblica di diritto singolare (art.1, c. 4, lett. A) | NO |
| Riferimento normativo società di diritto singolare ⁽³⁾ | |
| La partecipata svolge attività economiche protette da diritti speciali o esclusivi insieme con altre attività svolte in regime di mercato | NO |
| Riferimento normativo società con diritti speciali o esclusivi insieme con altre attività svolte in regime di mercato ⁽³⁾ | |
| Società esclusa dall'applicazione dell'art. 4 con DPCM (art. 4, c. 9) | SI |
| Società esclusa dall'applicazione dell'art. 4 con provvedimento del Presidente della Regione o delle Prov. Autonome (art. 4, c. 9) | NO |



COMUNE DI VALLELAGHI

(Provincia di Trento)

| NOME DEL CAMPO | |
|------------------------------------------------------|--|
| Riferimento normativo atto esclusione ⁽⁴⁾ | |

⁽³⁾ Compilare il campo solo se nel campo precedente è stato scelto “sì”

⁽⁴⁾ Compilare il campo solo se in uno dei campi precedenti è stato scelto “sì”

Ulteriori informazioni relative ai campi della Sezione

Nel presente riquadro:

- con riferimento a “Riferimento normativo società di diritto singolare”, evidenziare le norme di diritto singolare che regolano la società e la loro vigenza anche a seguito della emanazione del TUSP.

DATI DI BILANCIO PER LA VERIFICA TUSP

| NOME DEL CAMPO | Anno 2017 |
|--------------------------------------------------------|----------------------------------------------------|
| Tipologia di attività svolta | Attività produttive di beni e servizi |
| Numero medio di dipendenti | 15 |
| Numero dei componenti dell'organo di amministrazione | 17 |
| Compenso dei componenti dell'organo di amministrazione | 25.805,00 € (comprensivo indennità del Presidente) |
| Numero dei componenti dell'organo di controllo | 3 |
| Compenso dei componenti dell'organo di controllo | 11.440 € |

ATTENZIONE: l'applicativo richiede la compilazione della sezione dati di bilancio per la verifica del TUSP solo nel caso in cui la società non depositi presso il Registro Imprese il bilancio d'esercizio 2017 in formato elaborabile secondo lo standard XBRL.



COMUNE DI VALLELAGHI

(Provincia di Trento)

| NOME DEL CAMPO | 2017 | 2016 | 2015 | 2014 | 2013 |
|-----------------------|-------|-------|-------|-------|-------|
| Approvazione bilancio | sì | sì | sì | sì | sì |
| Risultato d'esercizio | 1.693 | 3.327 | 3.083 | 1.653 | 8.270 |

ATTENZIONE: l'Ente deve compilare, esclusivamente in base alla tipologia di attività svolta dalla partecipata e indicata nel campo precedente, una delle seguenti quattro sotto-sezioni di "DATI DI BILANCIO PER LA VERIFICA TUSP".

Ulteriori informazioni relative ai campi della Sezione

Nel presente riquadro:

- con riferimento al "Numero dei dipendenti", indicarne la numerosità per ciascuna tipologia di rapporto di lavoro, così come risultante dall'eventuale nota integrativa al bilancio d'esercizio; indicare il numero del personale distaccato dalla o presso la società partecipata;
- con riferimento al "Numero dei componenti dell'organo di amministrazione", indicare eventuali variazioni rispetto alla data del 31/12/2017, ovvero a data successiva; azioni di adeguamento del numero degli amministratori con riguardo all'art. 11 del TUSP;
- con riferimento ai "Compensi dei componenti dell'organo di amministrazione", indicare il compenso dei singoli amministratori e eventuali rimborsi spese, gettoni di presenza, ecc.;
- con riferimento alla "Approvazione bilancio" e "Risultato d'esercizio", inserire considerazioni in merito all'andamento della gestione della società.

Attività produttive di beni e servizi

Compilare la seguente sotto-sezione se la "Tipologia di attività svolta" dalla partecipata è: "Attività produttive di beni e servizi" o "Attività di promozione e sviluppo di progetti di ricerca finanziati (Distretti tecnologici)".

| NOME DEL CAMPO | 2017 | 2016 | 2015 |
|----------------------------------------------|-----------|-----------|-----------|
| A1) Ricavi delle vendite e delle prestazioni | 606.689 | 596.966 | 596.714 |
| A5) Altri Ricavi e Proventi | 1.663.659 | 1.911.083 | 1.391.014 |
| di cui Contributi in conto esercizio | 1.538.004 | 1.755.259 | 1.254.126 |



COMUNE DI VALLELAGHI

(Provincia di Trento)

QUOTA DI POSSESSO (quota diretta e/o indiretta)

| NOME DEL CAMPO | INDICAZIONI PER LA COMPILAZIONE |
|------------------------------------------------------------------|---------------------------------|
| Tipologia di Partecipazione | Partecipazione diretta |
| Quota diretta ⁽⁵⁾ | 15.000,00 € (2,16 %) |
| Codice Fiscale Tramite ⁽⁶⁾ | |
| Denominazione Tramite (organismo) ⁽⁶⁾ | |
| Quota detenuta dalla Tramite nella società ⁽⁷⁾ | |

⁽⁵⁾ Se la partecipazione è diretta o sia diretta che indiretta, inserire la quota detenuta direttamente dall'Amministrazione nella società.

⁽⁶⁾ Compilare se per "Tipologia di Partecipazione" è stato indicato "Partecipazione Indiretta" o "Partecipazione diretta e indiretta". Inserire CF e denominazione dell'ultima tramite attraverso la quale la società è indirettamente partecipata dall'Amministrazione.

⁽⁷⁾ Inserire la quota di partecipazione che la "tramite" detiene nella società.

QUOTA DI POSSESSO – TIPO DI CONTROLLO

| NOME DEL CAMPO | INDICAZIONI PER LA COMPILAZIONE |
|--------------------------|---------------------------------|
| Tipo di controllo | |

Ulteriori informazioni relative ai campi della sezione

Nel presente riquadro:

- con riferimento al "Tipo di controllo", se il controllo è indiretto indicare la "tramite" controllata/controllante; se il controllo sulla "tramite" è esercitato congiuntamente con altre amministrazioni, specificare le modalità



COMUNE DI VALLELAGHI

(Provincia di Trento)

di coordinamento tra i soci pubblici per l'esercizio del controllo.

INFORMAZIONI ED ESITO PER LA RAZIONALIZZAZIONE

| NOME DEL CAMPO | INDICAZIONI PER LA COMPILAZIONE |
|--------------------------------------------------------------------------------------------------|-------------------------------------------------------------------------------------------------------------------------------------------------------------------------------------------------------------------------------------------------------------------------------------------------------------------------------------------------------------------------------------------------------------------------------------------------------------------------------------------------------------------------------------------------------------------------------------------------------------------------------------------------------------------------------------------------------------------------------------------------------------------------------|
| La partecipata svolge un'attività di produzione di beni e servizi a favore dell'Amministrazione? | Si |
| Attività svolta dalla Partecipata | Produzione di un servizio di interesse generale (art. 4 c. 2 lett.a) |
| Descrizione dell'attività | Promozione dell'immagine turistica dell'ambito territoriale Trento, Monte Bondone, Valle dei Laghi come individuato dalla giunta provinciale ai sensi della legge provinciale 11 giugno 2002 n.8 e s.m. e i. tramite: informazione e accoglienza turistica a favore dell'ambito nel rispetto degli standard qualitativi e quantitativi definiti dalla provincia, coordinamento delle attività di animazione turistica svolte a livello locale da soggetti pubblici e privati, identificazione e valorizzazione delle risorse turistiche del territorio per la costruzione della proposta turistica dell'ambito in funzione della successiva commercializzazione, organizzazione e vendita di servizi e pacchetti turistici trentini come definiti nella l.p. 11n giugno 2002. |
| Quota % di partecipazione detenuta dal soggetto privato ⁽⁸⁾ | |



COMUNE DI VALLELAGHI

(Provincia di Trento)

| NOME DEL CAMPO | INDICAZIONI PER LA COMPILAZIONE |
|------------------------------------------------------------------------------------------------------------------------------------------------------------------------------------------------------------------------------------------------------------------------------------------------------------------------------------------------------------------------------------------------------------------------------------------------------------------------------------------------------------------------------------------------------------------------------------------------------------------------------------------------------------------------------------------------------------------------------------------------------------------------------------------------------------------------------------------------------------------------------------------------------------------------------------------------------------------------------------------------------------------------------------------------------------------------------------------------------------------------------------------------------------------------------------------------------------------------------------------------------------------------------------------------------------------------------------------------------------------------------------------------------------------|---------------------------------|
| Ulteriori informazioni relative ai campi della Sezione | |
| Nel presente riquadro: | |
| <ul style="list-style-type: none">- con riferimento all' "Attività svolta dalla partecipata", indicare l'attività prevalente e se essa è svolta in favore dell'ente partecipante o della collettività di riferimento; in caso contrario, indicare altre entità beneficiarie di detta attività e le ragioni della originaria acquisizione e dell'eventuale mantenimento. Se la società gestisce partecipazioni, indicare eventuali servizi resi alle o ricevuti dalle partecipate, nonché attività operative svolte dalla holding;- con riferimento allo "Svolgimento di attività analoghe a quelle svolte da altre società", indicare le attività oggetto di duplicazione e le altre società partecipate in esse coinvolte;- con riferimento all'"Esito della ricognizione", indicare la motivazione di un esito eventualmente diverso da quello della ricognizione straordinaria;- con riferimento alle "Modalità (razionalizzazione)", indicare le motivazioni di modalità eventualmente diverse da quelle della ricognizione straordinaria. Nel caso di liquidazione, indicare il termine previsto per la conclusione della relativa procedura;- con riferimento al "Termine previsto per la razionalizzazione", indicare le motivazioni di un termine eventualmente diverso da quello della ricognizione straordinaria. | |

2 TRENTINO MOBILITA' S.p.A. – CF 01606150223

Scheda di dettaglio

DATI ANAGRAFICI DELLA PARTECIPATA

| NOME DEL CAMPO | |
|------------------------------------|---------------------------|
| Codice Fiscale | 01606150223 |
| Denominazione | TRENTINO MOBILITA' S.p.A. |
| Anno di costituzione della società | 1998 |
| Forma giuridica | Società per azioni |
| Tipo di fondazione | Scegliere un elemento. |



COMUNE DI VALLELAGHI

(Provincia di Trento)

| NOME DEL CAMPO | |
|------------------------------------------------------------------------------------------------------|----|
| Altra forma giuridica | |
| Stato della società | |
| Anno di inizio della procedura ⁽¹⁾ | |
| Società con azioni quotate in mercati regolamentati ⁽²⁾ | No |
| Società che ha emesso strumenti finanziari quotati in mercati regolamentati (ex TUSP) ⁽²⁾ | |

⁽¹⁾ Compilare il campo “Anno di inizio della procedura” solo se nel campo “Stato della società” è stato selezionato un elemento diverso da “La società è attiva”.

⁽²⁾ Le società emittenti azioni o strumenti finanziari in mercati regolamentati nell’applicativo sono individuate mediante elenchi ufficiali.

Ulteriori informazioni relative ai campi della Sezione

Nel presente riquadro:

- con riferimento allo “**Stato della società**”, spiegare i motivi delle eventuali situazioni di inattività o sospensione, ovvero chiarire lo stato della procedura di liquidazione e la relativa data di presumibile conclusione;
- con riferimento alle “**Società con azioni quotate in mercati regolamentati**”, indicare il mercato in cui le azioni della società sono quotate;
- con riferimento alla “**Società che ha emesso strumenti finanziari quotati in mercati regolamentati**”, descrivere gli strumenti e indicare il mercato in cui sono quotati.

SEDE LEGALE DELLA PARTECIPATA

| NOME DEL CAMPO | |
|----------------|--------|
| Stato | Italia |
| Provincia | Trento |



COMUNE DI VALLELAGHI

(Provincia di Trento)

| NOME DEL CAMPO | |
|----------------|--------------------------|
| Comune | Trento |
| CAP * | 38122 |
| Indirizzo * | Via Brennero 98 |
| Telefono * | 0461433124 |
| FAX * | 0461433144 |
| Email * | info@trentinomobilita.it |

*campo con compilazione facoltativa

SETTORE DI ATTIVITÀ DELLA PARTECIPATA

La lista dei codici Ateco è disponibile al link <http://www.istat.it/it/strumenti/definizioni-e-classificazioni/ateco-2007>

| NOME DEL CAMPO | |
|-----------------------------------|---------|
| Attività 1 | 52.21.5 |
| Peso indicativo dell'attività % | 100 |
| Attività 2* | |
| Peso indicativo dell'attività % * | |
| Attività 3* | |
| Peso indicativo dell'attività % * | |
| Attività 4* | |
| Peso indicativo dell'attività % * | |

*campo con compilazione facoltativa



COMUNE DI VALLELAGHI

(Provincia di Trento)

ULTERIORI INFORMAZIONI SULLA PARTECIPATA

| NOME DEL CAMPO | |
|-------------------------------------------------------------------------------------------------------------------------------------------|----|
| Società in house | SI |
| Previsione nello statuto di limiti sul fatturato ⁽³⁾ | NO |
| Deliberazione di quotazione di azioni in mercati regolamentati nei termini e con le modalità di cui all'art. 26, c. 4 | NO |
| Società contenuta nell'allegato A al D.Lgs. n. 175/2016 | |
| Società a partecipazione pubblica di diritto singolare (art.1, c. 4, lett. A) | NO |
| Riferimento normativo società di diritto singolare ⁽³⁾ | |
| La partecipata svolge attività economiche protette da diritti speciali o esclusivi insieme con altre attività svolte in regime di mercato | NO |
| Riferimento normativo società con diritti speciali o esclusivi insieme con altre attività svolte in regime di mercato ⁽³⁾ | |
| Società esclusa dall'applicazione dell'art. 4 con DPCM (art. 4, c. 9) | NO |



COMUNE DI VALLELAGHI

(Provincia di Trento)

| NOME DEL CAMPO | |
|------------------------------------------------------------------------------------------------------------------------------------|----|
| Società esclusa dall'applicazione dell'art. 4 con provvedimento del Presidente della Regione o delle Prov. Autonome (art. 4, c. 9) | NO |
| Riferimento normativo atto esclusione ⁽⁴⁾ | |

⁽³⁾ Compilare il campo solo se nel campo precedente è stato scelto "sì"

⁽⁴⁾ Compilare il campo solo se in uno dei campi precedenti è stato scelto "sì"

Ulteriori informazioni relative ai campi della Sezione

Nel presente riquadro:

- con riferimento a "Riferimento normativo società di diritto singolare", evidenziare le norme di diritto singolare che regolano la società e la loro vigenza anche a seguito della emanazione del TUSP.

DATI DI BILANCIO PER LA VERIFICA TUSP

| NOME DEL CAMPO | Anno 2017 |
|--------------------------------------------------------|-------------------------------------------------------------------------------------------------------------------------|
| Tipologia di attività svolta | Attività produttive di beni e servizi |
| Numero medio di dipendenti | 15 |
| Numero dei componenti dell'organo di amministrazione | 5 |
| Compenso dei componenti dell'organo di amministrazione | 200,00 € (gettone presenza) |
| Numero dei componenti dell'organo di controllo | 3 |
| Compenso dei componenti dell'organo di controllo | 3.500 € per ciascun sindaco effettivo ; 4.500 € per il Presidente; 4.300 € per l'attività di revisione legale dei conti |

ATTENZIONE: l'applicativo richiede la compilazione della sezione dati di bilancio per la verifica del TUSP solo nel caso in cui la società non depositi presso il Registro Imprese il bilancio d'esercizio 2017 in formato elaborabile secondo lo standard XBRL.



COMUNE DI VALLELAGHI

(Provincia di Trento)

| NOME DEL CAMPO | 2017 | 2016 | 2015 | 2014 | 2013 |
|-----------------------|---------|---------|---------|---------|---------|
| Approvazione bilancio | sì | sì | sì | sì | sì |
| Risultato d'esercizio | 456.558 | 555.609 | 554.808 | 461.246 | 454.978 |

ATTENZIONE: l'Ente deve compilare, esclusivamente in base alla tipologia di attività svolta dalla partecipata e indicata nel campo precedente, una delle seguenti quattro sotto-sezioni di "DATI DI BILANCIO PER LA VERIFICA TUSP".

Ulteriori informazioni relative ai campi della Sezione

Nel presente riquadro:

- con riferimento al "Numero dei dipendenti", indicarne la numerosità per ciascuna tipologia di rapporto di lavoro, così come risultante dall'eventuale nota integrativa al bilancio d'esercizio; indicare il numero del personale distaccato dalla o presso la società partecipata;
- con riferimento al "Numero dei componenti dell'organo di amministrazione", indicare eventuali variazioni rispetto alla data del 31/12/2017, ovvero a data successiva; azioni di adeguamento del numero degli amministratori con riguardo all'art. 11 del TUSP;
- con riferimento ai "Compensi dei componenti dell'organo di amministrazione", indicare il compenso dei singoli amministratori e eventuali rimborsi spese, gettoni di presenza, ecc.;
- con riferimento alla "Approvazione bilancio" e "Risultato d'esercizio", inserire considerazioni in merito all'andamento della gestione della società.

Attività produttive di beni e servizi

Compilare la seguente sotto-sezione se la "Tipologia di attività svolta" dalla partecipata è: "Attività produttive di beni e servizi" o "Attività di promozione e sviluppo di progetti di ricerca finanziati (Distretti tecnologici)".

| NOME DEL CAMPO | 2017 | 2016 | 2015 |
|----------------------------------------------|-----------|-----------|-----------|
| A1) Ricavi delle vendite e delle prestazioni | 4.236.256 | 4.239.933 | 4.205.863 |
| A5) Altri Ricavi e Proventi | 11.734 | 37888 | 39.939 |
| di cui Contributi in conto esercizio | 0 | 25.628 | 10.000 |



COMUNE DI VALLELAGHI

(Provincia di Trento)

QUOTA DI POSSESSO (quota diretta e/o indiretta)

| NOME DEL CAMPO | INDICAZIONI PER LA COMPILAZIONE |
|-----------------------------------------------------------|------------------------------------|
| Tipologia di Partecipazione | Partecipazione diretta e indiretta |
| Quota diretta ⁽⁵⁾ | 500 azioni = 0,04% |
| Codice Fiscale Tramite ⁽⁶⁾ | |
| Denominazione Tramite (organismo) ⁽⁶⁾ | |
| Quota detenuta dalla Tramite nella società ⁽⁷⁾ | |

⁽⁵⁾ Se la partecipazione è diretta o sia diretta che indiretta, inserire la quota detenuta direttamente dall'Amministrazione nella società.

⁽⁶⁾ Compilare se per "Tipologia di Partecipazione" è stato indicato "Partecipazione Indiretta" o "Partecipazione diretta e indiretta". Inserire CF e denominazione dell'ultima tramite attraverso la quale la società è indirettamente partecipata dall'Amministrazione.

⁽⁷⁾ Inserire la quota di partecipazione che la "tramite" detiene nella società.

QUOTA DI POSSESSO – TIPO DI CONTROLLO

| NOME DEL CAMPO | INDICAZIONI PER LA COMPILAZIONE |
|-------------------|-----------------------------------------------------|
| Tipo di controllo | controllo congiunto per effetto di norme statutarie |

Ulteriori informazioni relative ai campi della sezione



COMUNE DI VALLELAGHI

(Provincia di Trento)

Nel presente riquadro:

- con riferimento al “**Tipo di controllo**”, se il controllo è indiretto indicare la “tramite” controllata/controllante; se il controllo sulla “tramite” è esercitato congiuntamente con altre amministrazioni, specificare le modalità di coordinamento tra i soci pubblici per l’esercizio del controllo.

INFORMAZIONI ED ESITO PER LA RAZIONALIZZAZIONE

| NOME DEL CAMPO | INDICAZIONI PER LA COMPILAZIONE |
|---------------------------------------------------------------------------------------------------------------------------------------------------------|---------------------------------------------------------------------|
| La partecipata svolge un'attività di produzione di beni e servizi a favore dell'Amministrazione? | Si |
| Attività svolta dalla Partecipata | Produzione di un servizio di interesse generale (art. 4 c.2 lett.a) |
| Descrizione dell'attività | Gestione stagionale della sosta a pagamento su strada |
| Quota % di partecipazione detenuta dal soggetto privato ⁽⁸⁾ | |
| Svolgimento di attività analoghe a quelle svolte da altre società (art.20, c.2 lett.c) | Scegliere un elemento. |
| Necessità di contenimento dei costi di funzionamento (art.20, c.2 lett.f) | |
| Necessità di aggregazione di società (art.20, c.2 lett.g) | Scegliere un elemento. |
| L'Amministrazione ha fissato, con proprio provvedimento, obiettivi specifici sui costi di funzionamento della partecipata? (art.19, c.5) ⁽⁹⁾ | |
| Esito della ricognizione | mantenimento senza interventi |



COMUNE DI VALLELAGHI

(Provincia di Trento)

| NOME DEL CAMPO | INDICAZIONI PER LA COMPILAZIONE |
|------------------------------------------------------------------------------|---------------------------------|
| Modalità (razionalizzazione) ⁽¹⁰⁾ | Scegliere un elemento. |
| Termine previsto per la razionalizzazione ⁽¹⁰⁾ | |
| Le misure di razionalizzazione sono state concluse alla data del 31/12/2018? | Scegliere un elemento. |
| Note* | |

⁽⁸⁾ Compilare il campo se "Attività svolta dalla Partecipata" precedentemente selezionata è "realizzazione e gestione di opera pubblica ovvero organizzazione e gestione di servizio di interesse generale tramite PPP (Art.4, c.2, lett. c)".

⁽⁹⁾ Compilare il campo se per "Tipo di controllo" è stato selezionato elemento diverso da "nessuno".

⁽¹⁰⁾ Campo obbligatorio se per "Esito della ricognizione" è stato selezionato "Razionalizzazione".

* Campo con compilazione facoltativa

Ulteriori informazioni relative ai campi della Sezione

Nel presente riquadro:

- con riferimento all' "**Attività svolta dalla partecipata**", indicare l'attività prevalente e se essa è svolta in favore dell'ente partecipante o della collettività di riferimento; in caso contrario, indicare altre entità beneficiarie di detta attività e le ragioni della originaria acquisizione e dell'eventuale mantenimento. Se la società gestisce partecipazioni, indicare eventuali servizi resi alle o ricevuti dalle partecipate, nonché attività operative svolte dalla holding;
- con riferimento allo "**Svolgimento di attività analoghe a quelle svolte da altre società**", indicare le attività oggetto di duplicazione e le altre società partecipate in esse coinvolte;
- con riferimento all' "**Esito della ricognizione**", indicare la motivazione di un esito eventualmente diverso da quello della ricognizione straordinaria;
- con riferimento alle "**Modalità (razionalizzazione)**", indicare le motivazioni di modalità eventualmente diverse da quelle della ricognizione straordinaria. Nel caso di liquidazione, indicare il termine previsto per la conclusione della relativa procedura;
- con riferimento al "**Termine previsto per la razionalizzazione**", indicare le motivazioni di un termine eventualmente diverso da quello della ricognizione straordinaria.



COMUNE DI VALLELAGHI

(Provincia di Trento)

3

TRENTINO TRASPORTI ESERCIZIO SPA – CF 02084830229

Scheda di dettaglio

DATI ANAGRAFICI DELLA PARTECIPATA

| NOME DEL CAMPO | |
|-------------------------------------------------------------------------------------------------------------|---------------------------------------------------------------------------------------------------------------------------------------------------------------------------------------------------------------|
| Codice Fiscale | 02084830229 |
| Denominazione | TRENTINO TRASPORTI ESERCIZIO SPA |
| Anno di costituzione della società | 2008 |
| Forma giuridica | Società per azioni |
| Tipo di fondazione | Scegliere un elemento. |
| Altra forma giuridica | |
| Stato della società | La società è attiva alla data assunta dalla rilevazione. A far data dal 1 agosto 2018 a seguito di atto di fusione perfezionato il 27 luglio 2018 la società è stata incorporata da Trentino Trasporti S.p.A. |
| Anno di inizio della procedura ⁽¹⁾ | |
| Società con azioni quotate in mercati regolamentati ⁽²⁾ | - |
| Società che ha emesso strumenti finanziari quotati in mercati regolamentati (ex TUSP) ⁽²⁾ | - |

⁽¹⁾ Compilare il campo “Anno di inizio della procedura” solo se nel campo “Stato della società” è stato selezionato un elemento diverso da “La società è attiva”.

⁽²⁾ Le società emittenti azioni o strumenti finanziari in mercati regolamentati nell’applicativo sono individuate mediante elenchi ufficiali.

Ulteriori informazioni relative ai campi della Sezione

Nel presente riquadro:

- con riferimento allo “**Stato della società**”, spiegare i motivi delle eventuali situazioni di inattività o sospensione,



COMUNE DI VALLELAGHI

(Provincia di Trento)

ovvero chiarire lo stato della procedura di liquidazione e la relativa data di presumibile conclusione;

- con riferimento alle “Società con azioni quotate in mercati regolamentati”, indicare il mercato in cui le azioni della società sono quotate;
- con riferimento alla “Società che ha emesso strumenti finanziari quotati in mercati regolamentati”, descrivere gli strumenti e indicare il mercato in cui sono quotati.

SEDE LEGALE DELLA PARTECIPATA

| NOME DEL CAMPO | |
|----------------|--------|
| Stato | Italia |
| Provincia | Trento |
| Comune | Trento |
| CAP * | |
| Indirizzo * | |
| Telefono * | |
| FAX * | |
| Email * | |

*campo con compilazione facoltativa

SETTORE DI ATTIVITÀ DELLA PARTECIPATA

La lista dei codici Ateco è disponibile al link <http://www.istat.it/it/strumenti/definizioni-e-classificazioni/ateco-2007>

| NOME DEL CAMPO | |
|---------------------------------|-----------------------------------------------------------------------------|
| Attività 1 | Codice 49.31 – trasporto terrestre di passeggeri in aree urbane e suburbane |
| Peso indicativo dell'attività % | Importanza: I – prevalente svolta dall'impresa |



COMUNE DI VALLELAGHI

(Provincia di Trento)

| NOME DEL CAMPO | |
|-----------------------------------|------------------------------------------------------------------|
| Attività 2* | Codice: 49.1 – trasporto ferroviario di passeggeri (interurbano) |
| Peso indicativo dell'attività % * | Importanza: S – secondaria Registro Imprese |
| Attività 3* | |
| Peso indicativo dell'attività % * | |
| Attività 4* | |
| Peso indicativo dell'attività % * | |

*campo con compilazione facoltativa

ULTERIORI INFORMAZIONI SULLA PARTECIPATA

| NOME DEL CAMPO | |
|-----------------------------------------------------------------------------------------------------------------------|----|
| Società in house | si |
| Previsione nello statuto di limiti sul fatturato ⁽³⁾ | no |
| Deliberazione di quotazione di azioni in mercati regolamentati nei termini e con le modalità di cui all'art. 26, c. 4 | no |
| Società contenuta nell'allegato A al D.Lgs. n. 175/2016 | no |
| Società a partecipazione pubblica di diritto singolare (art.1, c. 4, lett. A) | no |
| Riferimento normativo società di diritto singolare ⁽³⁾ | |



COMUNE DI VALLELAGHI

(Provincia di Trento)

| NOME DEL CAMPO | |
|-------------------------------------------------------------------------------------------------------------------------------------------|----|
| La partecipata svolge attività economiche protette da diritti speciali o esclusivi insieme con altre attività svolte in regime di mercato | no |
| Riferimento normativo società con diritti speciali o esclusivi insieme con altre attività svolte in regime di mercato ⁽³⁾ | |
| Società esclusa dall'applicazione dell'art. 4 con DPCM (art. 4, c. 9) | no |
| Società esclusa dall'applicazione dell'art. 4 con provvedimento del Presidente della Regione o delle Prov. Autonome (art. 4, c. 9) | no |
| Riferimento normativo atto esclusione ⁽⁴⁾ | |

⁽³⁾ Compilare il campo solo se nel campo precedente è stato scelto "sì"

⁽⁴⁾ Compilare il campo solo se in uno dei campi precedenti è stato scelto "sì"

Ulteriori informazioni relative ai campi della Sezione

Nel presente riquadro:

- con riferimento a "Riferimento normativo società di diritto singolare", evidenziare le norme di diritto singolare che regolano la società e la loro vigenza anche a seguito della emanazione del TUSP.

DATI DI BILANCIO PER LA VERIFICA TUSP

| NOME DEL CAMPO | Anno 2017 |
|------------------------------------------------------|---------------------------------------|
| Tipologia di attività svolta | Attività produttive di beni e servizi |
| Numero medio di dipendenti | 1.187 |
| Numero dei componenti dell'organo di amministrazione | 5 |



COMUNE DI VALLELAGHI

(Provincia di Trento)

| NOME DEL CAMPO | Anno 2017 |
|--------------------------------------------------------|-----------|
| Compenso dei componenti dell'organo di amministrazione | 75.999 |
| Numero dei componenti dell'organo di controllo | 3 |
| Compenso dei componenti dell'organo di controllo | 35.000 |

ATTENZIONE: l'applicativo richiede la compilazione della sezione dati di bilancio per la verifica del TUSP solo nel caso in cui la società non depositi presso il Registro Imprese il bilancio d'esercizio 2017 in formato elaborabile secondo lo standard XBRL.

| NOME DEL CAMPO | 2017 | 2016 | 2015 | 2014 | 2013 |
|-----------------------|--------|--------|--------|---------|---------|
| Approvazione bilancio | sì | sì | sì | sì | sì |
| Risultato d'esercizio | 79.837 | 49.974 | 85.966 | 162.559 | 154.591 |

ATTENZIONE: l'Ente deve compilare, esclusivamente in base alla tipologia di attività svolta dalla partecipata e indicata nel campo precedente, una delle seguenti quattro sotto-sezioni di "DATI DI BILANCIO PER LA VERIFICA TUSP".

Ulteriori informazioni relative ai campi della Sezione

Nel presente riquadro:

- con riferimento al **"Numero dei dipendenti"**, indicarne la numerosità per ciascuna tipologia di rapporto di lavoro, così come risultante dall'eventuale nota integrativa al bilancio d'esercizio; indicare il numero del personale distaccato dalla o presso la società partecipata;
- con riferimento al **"Numero dei componenti dell'organo di amministrazione"**, indicare eventuali variazioni rispetto alla data del 31/12/2017, ovvero a data successiva; azioni di adeguamento del numero degli amministratori con riguardo all'art. 11 del TUSP;
- con riferimento ai **"Compensi dei componenti dell'organo di amministrazione"**, indicare il compenso dei singoli amministratori e eventuali rimborsi spese, gettoni di presenza, ecc.;
- con riferimento alla **"Approvazione bilancio"** e **"Risultato d'esercizio"**, inserire considerazioni in merito all'andamento della gestione della società.



COMUNE DI VALLELAGHI

(Provincia di Trento)

Attività produttive di beni e servizi o Distretti tecnologici

Compilare la seguente sotto-sezione se la “Tipologia di attività svolta” dalla partecipata è: “Attività produttive di beni e servizi” o “Attività di promozione e sviluppo di progetti di ricerca finanziati (Distretti tecnologici)”.

| NOME DEL CAMPO | 2017 | 2016 | 2015 |
|----------------------------------------------|------------|------------|------------|
| A1) Ricavi delle vendite e delle prestazioni | 14.538.826 | 13.750.078 | 13.989.221 |
| A5) Altri Ricavi e Proventi | 85.778.314 | 83.008.435 | 81.282.626 |
| di cui Contributi in conto esercizio | 84.216.009 | 81.751.177 | 78.510.759 |

QUOTA DI POSSESSO (quota diretta e/o indiretta)

| NOME DEL CAMPO | INDICAZIONI PER LA COMPILAZIONE |
|-----------------------------------------------------------|---------------------------------|
| Tipologia di Partecipazione | Partecipazione diretta |
| Quota diretta ⁽⁵⁾ | 0,0056% |
| Codice Fiscale Tramite ⁽⁶⁾ | |
| Denominazione Tramite (organismo) ⁽⁶⁾ | |
| Quota detenuta dalla Tramite nella società ⁽⁷⁾ | |

⁽⁵⁾ Se la partecipazione è diretta o sia diretta che indiretta, inserire la quota detenuta direttamente dall'Amministrazione nella società.

⁽⁶⁾ Compilare se per “Tipologia di Partecipazione” è stato indicato “Partecipazione Indiretta” o “Partecipazione diretta e indiretta”. Inserire CF e denominazione dell'ultima tramite attraverso la quale la società è indirettamente partecipata dall'Amministrazione.

⁽⁷⁾ Inserire la quota di partecipazione che la “tramite” detiene nella società.



COMUNE DI VALLELAGHI

(Provincia di Trento)

QUOTA DI POSSESSO – TIPO DI CONTROLLO

| NOME DEL CAMPO | INDICAZIONI PER LA COMPILAZIONE |
|--------------------------|------------------------------------------------------|
| Tipo di controllo | controllo congiunto per effetto di patti parasociali |

Ulteriori informazioni relative ai campi della sezione

Nel presente riquadro:

- con riferimento al “**Tipo di controllo**”, se il controllo è indiretto indicare la “tramite” controllata/controlante; se il controllo sulla “tramite” è esercitato congiuntamente con altre amministrazioni, specificare le modalità di coordinamento tra i soci pubblici per l’esercizio del controllo.

INFORMAZIONI ED ESITO PER LA RAZIONALIZZAZIONE

| NOME DEL CAMPO | INDICAZIONI PER LA COMPILAZIONE |
|---------------------------------------------------------------------------------------------------------|----------------------------------------------------------------------------------------------------------------------------------------------------------|
| La partecipata svolge un'attività di produzione di beni e servizi a favore dell'Amministrazione? | No |
| Attività svolta dalla Partecipata | produzione di un servizio di interesse generale (Art. 4, c. 2, lett. a) |
| Descrizione dell'attività | Esercizio di linee ferroviarie, di impianti funiviari e ogni altro sistema di trazione elettrica o meccanica; Gestione di trasporti su strada di persone |
| Quota % di partecipazione detenuta dal soggetto privato ⁽⁸⁾ | Zero |
| Svolgimento di attività analoghe a quelle svolte da altre società (art.20, c.2 lett.c) | Scegliere un elemento. |



COMUNE DI VALLELAGHI

(Provincia di Trento)

| NOME DEL CAMPO | INDICAZIONI PER LA COMPILAZIONE |
|---------------------------------------------------------------------------------------------------------------------------------------------------------|-----------------------------------------------------------------------------------------------------------------------------------------|
| Necessità di contenimento dei costi di funzionamento (art.20, c.2 lett.f) | no |
| Necessità di aggregazione di società (art.20, c.2 lett.g) | Scegliere un elemento. |
| L'Amministrazione ha fissato, con proprio provvedimento, obiettivi specifici sui costi di funzionamento della partecipata? (art.19, c.5) ⁽⁹⁾ | Le misure di contenimento dei costi di funzionamento sono adottate dall'azionista pubblico di maggioranza, Provincia Autonoma di Trento |
| Esito della ricognizione | mantenimento senza interventi |
| Modalità (razionalizzazione) ⁽¹⁰⁾ | |
| Termine previsto per la razionalizzazione ⁽¹⁰⁾ | |
| Le misure di razionalizzazione sono state concluse alla data del 31/12/2018? | Scegliere un elemento. |



COMUNE DI VALLELAGHI

(Provincia di Trento)

| NOME DEL CAMPO | INDICAZIONI PER LA COMPILAZIONE |
|----------------|-------------------------------------------------------------------------------------------------------------------------------------------------------------------------------------------------------------------------------------------------------------------------------------------------------------------------------------------------------------------------------------------------------------------------------------------------------------------------------------------------------------------------------------------------------------------------------------------------------------------------------------------------------------------------------------------------------------------------------------------------------------------------------------------------------------------------------------------------------------------------------------------------------------------------------------------------------------------------------------------------------------------------------------------------------------------------------------------------------------------------------------------------------------------------------------------------------------------------------------------------------------------------------------------------------------------------------------------------------------------------------------------------------------------------------------------------------------------------------------------------------------------------------------------------------------------------------------------------------------------------------------------------------------------------------------------------------------------------------------------------------------------------------------------------------------------------------------------------------------------------------------------------------------------------------------------------------------------------------------------------------------------------------------------------------------------------------------------------------|
| Note* | <p>L'Ente locale ha acquisito la partecipazione in oggetto per cessione gratuita da parte della Provincia autonoma di Trento, ai sensi della LP 16 giugno 2006 n. 3, e delle deliberazioni della Giunta Provinciale n. 2703 di data 17 ottobre 2008 e n. 2875 del 31 ottobre 2008. L'atto di cessione gratuita prevedeva, a titolo condizione risolutiva, la possibilità di retrocessione delle azioni trasferite nel caso di mancato avalimento, da parte dell'Ente locale, dei servizi erogati dalla società in house.</p> <p>La Giunta Provinciale, sulla scorta delle previsioni di cui alla deliberazione n. 1909 del 2 novembre 2015 (adozione delle linee guida per il riassetto delle società provinciali), e n. 542 di data 8 aprile 2016 (con cui è stato adottato il programma per la riorganizzazione e il riassetto delle società provinciali), ha approvato con la deliberazione n. 712 di data 12 maggio 2017 il programma attuativo per il "polo dei trasporti": in sintesi, tale programma prevede l'assunzione da parte di Trentino Trasporti Spa del ruolo di soggetto unico della mobilità pubblica, interlocutore per Provincia e Comuni e realizza l'obiettivo attraverso l'aggregazione di Trentino Trasporti Spa, di Trentino Trasporti esercizio Spa e di Aeroporto Gianni Caproni spa</p> <p>Nell'ambito di tale processo di razionalizzazione, a far data dal 1° gennaio 2018, Trentino trasporti esercizio s.p.a. ha perduto la disponibilità dell'azienda di trasporto pubblico locale dalla stessa gestita in affitto da Trentino trasporti s.p.a. per la scadenza naturale del relativo contratto, a cui ha fatto seguito la reinternalizzazione dell'attività da parte Trentino trasporti s.p.a..Considerando che tale operazione ha fatto maturare le condizioni di impossibilità di avalimento in house di Trentino trasporti esercizio s.p.a., per l'affidamento dei servizi di trasporto da parte di questo Ente, la Provincia autonoma di Trento ha azionato la suddetta clausola risolutiva, determinando la retrocessione della partecipazione in oggetto.</p> |

⁽⁸⁾ Compilare il campo se "Attività svolta dalla Partecipata" precedentemente selezionata è "realizzazione e gestione di opera pubblica ovvero organizzazione e gestione di servizio di interesse generale tramite PPP (Art.4, c.2, lett. c)".

⁽⁹⁾ Compilare il campo se per "Tipo di controllo" è stato selezionato elemento diverso da "nessuno".

⁽¹⁰⁾ Campo obbligatorio se per "Esito della ricognizione" è stato selezionato "Razionalizzazione".

* Campo con compilazione facoltativa

Ulteriori informazioni relative ai campi della Sezione

Nel presente riquadro:

- con riferimento all' "Attività svolta dalla partecipata", indicare l'attività prevalente e se essa è svolta in favore dell'ente partecipante o della collettività di riferimento; in caso contrario, indicare altre entità beneficiarie di detta attività e le ragioni della originaria acquisizione e dell'eventuale mantenimento. Se la società gestisce partecipazioni, indicare eventuali servizi resi alle o ricevuti dalle partecipate, nonché attività operative svolte dalla holding;
- con riferimento allo "Svolgimento di attività analoghe a quelle svolte da altre società", indicare le attività



COMUNE DI VALLELAGHI

(Provincia di Trento)

oggetto di duplicazione e le altre società partecipate in esse coinvolte;

- con riferimento all'“**Esito della ricognizione**”, indicare la motivazione di un esito eventualmente diverso da quello della ricognizione straordinaria;
- con riferimento alle “**Modalità (razionalizzazione)**”, indicare le motivazioni di modalità eventualmente diverse da quelle della ricognizione straordinaria. Nel caso di liquidazione, indicare il termine previsto per la conclusione della relativa procedura;
- con riferimento al “**Termine previsto per la razionalizzazione**”, indicare le motivazioni di un termine eventualmente diverso da quello della ricognizione straordinaria.

4

DOLOMITI ENERGIA HOLDING S.p.A. – CF 01614640223

Scheda di dettaglio

DATI ANAGRAFICI DELLA PARTECIPATA

| NOME DEL CAMPO | |
|--------------------------------------------------------------------|---------------------------------|
| Codice Fiscale | 01614640223 |
| Denominazione | DOLOMITI ENERGIA HOLDING S.p.A. |
| Anno di costituzione della società | 1998 |
| Forma giuridica | Società per azioni |
| Tipo di fondazione | Scegliere un elemento. |
| Altra forma giuridica | |
| Stato della società | |
| Anno di inizio della procedura ⁽¹⁾ | |
| Società con azioni quotate in mercati regolamentati ⁽²⁾ | - |



COMUNE DI VALLELAGHI

(Provincia di Trento)

| NOME DEL CAMPO | |
|------------------------------------------------------------------------------------------------------|------------------------------------------------------------------|
| Società che ha emesso strumenti finanziari quotati in mercati regolamentati (ex TUSP) ⁽²⁾ | Soc. ha emesso un prestito obbligazionario sul mercato irlandese |

⁽¹⁾ Compilare il campo “Anno di inizio della procedura” solo se nel campo “Stato della società” è stato selezionato un elemento diverso da “La società è attiva”.

⁽²⁾ Le società emittenti azioni o strumenti finanziari in mercati regolamentati nell’applicativo sono individuate mediante elenchi ufficiali.

Ulteriori informazioni relative ai campi della Sezione

Nel presente riquadro:

- con riferimento allo “**Stato della società**”, spiegare i motivi delle eventuali situazioni di inattività o sospensione, ovvero chiarire lo stato della procedura di liquidazione e la relativa data di presumibile conclusione;
- con riferimento alle “**Società con azioni quotate in mercati regolamentati**”, indicare il mercato in cui le azioni della società sono quotate;
- con riferimento alla “**Società che ha emesso strumenti finanziari quotati in mercati regolamentati**”, descrivere gli strumenti e indicare il mercato in cui sono quotati.

SEDE LEGALE DELLA PARTECIPATA

| NOME DEL CAMPO | |
|----------------|----------------|
| Stato | Italia |
| Provincia | Trento |
| Comune | Rovereto |
| CAP * | 38068 |
| Indirizzo * | Via Manzoni 24 |
| Telefono * | |
| FAX * | |



COMUNE DI VALLELAGHI

(Provincia di Trento)

| NOME DEL CAMPO | |
|----------------|--------------------------------------------------------------------------------------|
| Email * | Info.holding@dolomitienergia.it |

*campo con compilazione facoltativa

SETTORE DI ATTIVITÀ DELLA PARTECIPATA

La lista dei codici Ateco è disponibile al link <http://www.istat.it/it/strumenti/definizioni-e-classificazioni/ateco-2007>

| NOME DEL CAMPO | |
|-----------------------------------|-----------------------------------------|
| Attività 1 | 37.11.00 : produzione energia elettrica |
| Peso indicativo dell'attività % | 17,8 % |
| Attività 2* | 70.11.00: attività di holding |
| Peso indicativo dell'attività % * | 82 % |
| Attività 3* | |
| Peso indicativo dell'attività % * | |
| Attività 4* | |
| Peso indicativo dell'attività % * | |

*campo con compilazione facoltativa

ULTERIORI INFORMAZIONI SULLA PARTECIPATA

| NOME DEL CAMPO | |
|------------------|----|
| Società in house | no |



COMUNE DI VALLELAGHI

(Provincia di Trento)

| NOME DEL CAMPO | |
|-------------------------------------------------------------------------------------------------------------------------------------------|----|
| Previsione nello statuto di limiti sul fatturato ⁽³⁾ | |
| Deliberazione di quotazione di azioni in mercati regolamentati nei termini e con le modalità di cui all'art. 26, c. 4 | no |
| Società contenuta nell'allegato A al D.Lgs. n. 175/2016 | no |
| Società a partecipazione pubblica di diritto singolare (art.1, c. 4, lett. A) | no |
| Riferimento normativo società di diritto singolare ⁽³⁾ | |
| La partecipata svolge attività economiche protette da diritti speciali o esclusivi insieme con altre attività svolte in regime di mercato | no |
| Riferimento normativo società con diritti speciali o esclusivi insieme con altre attività svolte in regime di mercato ⁽³⁾ | |
| Società esclusa dall'applicazione dell'art. 4 con DPCM (art. 4, c. 9) | no |
| Società esclusa dall'applicazione dell'art. 4 con provvedimento del Presidente della Regione o delle Prov. Autonome (art. 4, c. 9) | no |
| Riferimento normativo atto esclusione ⁽⁴⁾ | |

⁽³⁾ Compilare il campo solo se nel campo precedente è stato scelto "sì"

⁽⁴⁾ Compilare il campo solo se in uno dei campi precedenti è stato scelto "sì"



COMUNE DI VALLELAGHI

(Provincia di Trento)

Ulteriori informazioni relative ai campi della Sezione

Nel presente riquadro:

- con riferimento a “Riferimento normativo società di diritto singolare”, evidenziare le norme di diritto singolare che regolano la società e la loro vigenza anche a seguito della emanazione del TUSP.

DATI DI BILANCIO PER LA VERIFICA TUSP

| NOME DEL CAMPO | Anno 2017 |
|--------------------------------------------------------|------------------------------------------------------------------------------------|
| Tipologia di attività svolta | Attività produttive di beni e servizi |
| Numero medio di dipendenti | 163 |
| Numero dei componenti dell'organo di amministrazione | 12 |
| Compenso dei componenti dell'organo di amministrazione | € 372.000 (compenso annuo totale dell'organo comprensivo dei compensi per deleghe) |
| Numero dei componenti dell'organo di controllo | 3 |
| Compenso dei componenti dell'organo di controllo | 85.000€ (compenso totale dell'organo) |

ATTENZIONE: l'applicativo richiede la compilazione della sezione dati di bilancio per la verifica del TUSP solo nel caso in cui la società non depositi presso il Registro Imprese il bilancio d'esercizio 2017 in formato elaborabile secondo lo standard XBRL.

| NOME DEL CAMPO | 2017 | 2016 | 2015 | 2014 | 2013 |
|-----------------------|------------|------------|------------|------------|------------|
| Approvazione bilancio | sì | sì | sì | sì | sì |
| Risultato d'esercizio | 51.507.553 | 46.710.985 | 35.017.098 | 67.917.158 | 60.845.854 |

ATTENZIONE: l'Ente deve compilare, esclusivamente in base alla tipologia di attività svolta dalla partecipata e indicata nel campo precedente, una delle seguenti quattro sotto-sezioni di “DATI DI BILANCIO PER LA VERIFICA TUSP”.



COMUNE DI VALLELAGHI

(Provincia di Trento)

Ulteriori informazioni relative ai campi della Sezione

Nel presente riquadro:

- con riferimento al **“Numero dei dipendenti”**, indicarne la numerosità per ciascuna tipologia di rapporto di lavoro, così come risultante dall’eventuale nota integrativa al bilancio d’esercizio; indicare il numero del personale distaccato dalla o presso la società partecipata;
- con riferimento al **“Numero dei componenti dell’organo di amministrazione”**, indicare eventuali variazioni rispetto alla data del 31/12/2017, ovvero a data successiva; azioni di adeguamento del numero degli amministratori con riguardo all’art. 11 del TUSP;
- con riferimento ai **“Compensi dei componenti dell’organo di amministrazione”**, indicare il compenso dei singoli amministratori e eventuali rimborsi spese, gettoni di presenza, ecc.;
- con riferimento alla **“Approvazione bilancio”** e **“Risultato d’esercizio”**, inserire considerazioni in merito all’andamento della gestione della società.

Attività produttive di beni e servizi

Compilare la seguente sotto-sezione se la *“Tipologia di attività svolta”* dalla partecipata è: *“Attività produttive di beni e servizi”* o *“Attività di promozione e sviluppo di progetti di ricerca finanziati (Distretti tecnologici)”*.

| NOME DEL CAMPO | 2017 | 2016 | 2015 |
|-----------------------------------------------------|------------|------------|------------|
| A1) Ricavi delle vendite e delle prestazioni | 8.057.671 | 17.093.031 | 17.845.062 |
| A5) Altri Ricavi e Proventi | 29.766.244 | 24.412.654 | 26.285.883 |
| di cui Contributi in conto esercizio | 1.151.480 | 1.127.776 | 1.572.456 |

QUOTA DI POSSESSO (quota diretta e/o indiretta)

| NOME DEL CAMPO | INDICAZIONI PER LA COMPILAZIONE |
|-------------------------------------|-----------------------------------|
| Tipologia di Partecipazione | Partecipazione diretta |
| Quota diretta ⁽⁵⁾ | Azioni € 12.150 – quota 0,00295 % |



COMUNE DI VALLELAGHI

(Provincia di Trento)

| NOME DEL CAMPO | INDICAZIONI PER LA COMPILAZIONE |
|------------------------------------------------------------------|---------------------------------|
| Codice Fiscale Tramite ⁽⁶⁾ | |
| Denominazione Tramite (organismo) ⁽⁶⁾ | |
| Quota detenuta dalla Tramite nella società ⁽⁷⁾ | |

⁽⁵⁾ Se la partecipazione è diretta o sia diretta che indiretta, inserire la quota detenuta direttamente dall'Amministrazione nella società.

⁽⁶⁾ Compilare se per "Tipologia di Partecipazione" è stato indicato "Partecipazione Indiretta" o "Partecipazione diretta e indiretta". Inserire CF e denominazione dell'ultima tramite attraverso la quale la società è indirettamente partecipata dall'Amministrazione.

⁽⁷⁾ Inserire la quota di partecipazione che la "tramite" detiene nella società.

QUOTA DI POSSESSO – TIPO DI CONTROLLO

| NOME DEL CAMPO | INDICAZIONI PER LA COMPILAZIONE |
|--------------------------|---------------------------------|
| Tipo di controllo | nessuno |

Ulteriori informazioni relative ai campi della sezione

Nel presente riquadro:

- con riferimento al "**Tipo di controllo**", se il controllo è indiretto indicare la "tramite" controllata/controllante; se il controllo sulla "tramite" è esercitato congiuntamente con altre amministrazioni, specificare le modalità di coordinamento tra i soci pubblici per l'esercizio del controllo.



COMUNE DI VALLELAGHI

(Provincia di Trento)

INFORMAZIONI ED ESITO PER LA RAZIONALIZZAZIONE

| NOME DEL CAMPO | INDICAZIONI PER LA COMPILAZIONE |
|---------------------------------------------------------------------------------------------------------------------------------------------------------|----------------------------------------------------|
| La partecipata svolge un'attività di produzione di beni e servizi a favore dell'Amministrazione? | No |
| Attività svolta dalla Partecipata | Attività diversa dalle precedenti |
| Descrizione dell'attività | Attività di produzione energia elettrica e holding |
| Quota % di partecipazione detenuta dal soggetto privato ⁽⁸⁾ | |
| Svolgimento di attività analoghe a quelle svolte da altre società (art.20, c.2 lett.c) | |
| Necessità di contenimento dei costi di funzionamento (art.20, c.2 lett.f) | |
| Necessità di aggregazione di società (art.20, c.2 lett.g) | |
| L'Amministrazione ha fissato, con proprio provvedimento, obiettivi specifici sui costi di funzionamento della partecipata? (art.19, c.5) ⁽⁹⁾ | |
| Esito della ricognizione | mantenimento senza interventi |
| Modalità (razionalizzazione) ⁽¹⁰⁾ | Scegliere un elemento. |
| Termine previsto per la razionalizzazione ⁽¹⁰⁾ | |



COMUNE DI VALLELAGHI

(Provincia di Trento)

| NOME DEL CAMPO | INDICAZIONI PER LA COMPILAZIONE |
|------------------------------------------------------------------------------|---------------------------------|
| Le misure di razionalizzazione sono state concluse alla data del 31/12/2018? | Scegliere un elemento. |
| Note* | |

⁽⁸⁾ Compilare il campo se “Attività svolta dalla Partecipata” precedentemente selezionata è “realizzazione e gestione di opera pubblica ovvero organizzazione e gestione di servizio di interesse generale tramite PPP (Art.4, c.2, lett. c)”.

⁽⁹⁾ Compilare il campo se per “Tipo di controllo” è stato selezionato elemento diverso da “nessuno”.

⁽¹⁰⁾ Campo obbligatorio se per “Esito della ricognizione” è stato selezionato “Razionalizzazione”.

* Campo con compilazione facoltativa

Ulteriori informazioni relative ai campi della Sezione

Nel presente riquadro:

- con riferimento all’ **“Attività svolta dalla partecipata”**, indicare l’attività prevalente e se essa è svolta in favore dell’ente partecipante o della collettività di riferimento; in caso contrario, indicare altre entità beneficiarie di detta attività e le ragioni della originaria acquisizione e dell’eventuale mantenimento. Se la società gestisce partecipazioni, indicare eventuali servizi resi alle o ricevuti dalle partecipate, nonché attività operative svolte dalla holding;
- con riferimento allo **“Svolgimento di attività analoghe a quelle svolte da altre società”**, indicare le attività oggetto di duplicazione e le altre società partecipate in esse coinvolte;
- con riferimento all’ **“Esito della ricognizione”**, indicare la motivazione di un esito eventualmente diverso da quello della ricognizione straordinaria;
- con riferimento alle **“Modalità (razionalizzazione)”**, indicare le motivazioni di modalità eventualmente diverse da quelle della ricognizione straordinaria. Nel caso di liquidazione, indicare il termine previsto per la conclusione della relativa procedura;
- con riferimento al **“Termine previsto per la razionalizzazione”**, indicare le motivazioni di un termine eventualmente diverso da quello della ricognizione straordinaria.



COMUNE DI VALLELAGHI

(Provincia di Trento)

5

CONSORZIO DEI COMUNI TARENTINI SOCIETA' COOPERATIVA – CF 01533550222

Scheda di dettaglio

DATI ANAGRAFICI DELLA PARTECIPATA

| NOME DEL CAMPO | |
|------------------------------------------------------------------------------------------------------|-----------------------------------------------------|
| Codice Fiscale | 01533550222 |
| Denominazione | CONSORZIO DEI COMUNI TARENTINI SOCIETA' COOPERATIVA |
| Anno di costituzione della società | 1996 |
| Forma giuridica | Società cooperativa |
| Tipo di fondazione | Scegliere un elemento. |
| Altra forma giuridica | |
| Stato della società | La società è attiva |
| Anno di inizio della procedura ⁽¹⁾ | |
| Società con azioni quotate in mercati regolamentati ⁽²⁾ | no |
| Società che ha emesso strumenti finanziari quotati in mercati regolamentati (ex TUSP) ⁽²⁾ | no |

⁽¹⁾ Compilare il campo "Anno di inizio della procedura" solo se nel campo "Stato della società" è stato selezionato un elemento diverso da "La società è attiva".

⁽²⁾ Le società emittenti azioni o strumenti finanziari in mercati regolamentati nell'applicativo sono individuate mediante elenchi ufficiali.

Ulteriori informazioni relative ai campi della Sezione

Nel presente riquadro:

- con riferimento allo "Stato della società", spiegare i motivi delle eventuali situazioni di inattività o sospensione, ovvero chiarire lo stato della procedura di liquidazione e la relativa data di presumibile conclusione;
- con riferimento alle "Società con azioni quotate in mercati regolamentati", indicare il mercato in cui le azioni della



COMUNE DI VALLELAGHI

(Provincia di Trento)

società sono quotate;

- con riferimento alla “Società che ha emesso strumenti finanziari quotati in mercati regolamentati”, descrivere gli strumenti e indicare il mercato in cui sono quotati.

SEDE LEGALE DELLA PARTECIPATA

| NOME DEL CAMPO | |
|----------------|------------------------|
| Stato | Italia |
| Provincia | Trento |
| Comune | Trento |
| CAP * | 38122 |
| Indirizzo * | Via Torre Verde 23 |
| Telefono * | 0461.987139 |
| FAX * | |
| Email * | info@comunitrentini.it |

*campo con compilazione facoltativa

SETTORE DI ATTIVITÀ DELLA PARTECIPATA

La lista dei codici Ateco è disponibile al link <http://www.istat.it/it/strumenti/definizioni-e-classificazioni/ateco-2007>

| NOME DEL CAMPO | |
|---------------------------------|----------|
| Attività 1 | 82.99.99 |
| Peso indicativo dell'attività % | 100 |
| Attività 2 * | |



COMUNE DI VALLELAGHI

(Provincia di Trento)

| NOME DEL CAMPO | |
|-----------------------------------|--|
| Peso indicativo dell'attività % * | |
| Attività 3* | |
| Peso indicativo dell'attività % * | |
| Attività 4* | |
| Peso indicativo dell'attività % * | |

*campo con compilazione facoltativa

ULTERIORI INFORMAZIONI SULLA PARTECIPATA

| NOME DEL CAMPO | |
|-----------------------------------------------------------------------------------------------------------------------|------------------------|
| Società in house | no |
| Previsione nello statuto di limiti sul fatturato ⁽³⁾ | Scegliere un elemento. |
| Deliberazione di quotazione di azioni in mercati regolamentati nei termini e con le modalità di cui all'art. 26, c. 4 | no |
| Società contenuta nell'allegato A al D.Lgs. n. 175/2016 | no |
| Società a partecipazione pubblica di diritto singolare (art.1, c. 4, lett. A) | no |
| Riferimento normativo società di diritto singolare ⁽³⁾ | |



COMUNE DI VALLELAGHI

(Provincia di Trento)

| NOME DEL CAMPO | |
|-------------------------------------------------------------------------------------------------------------------------------------------|----|
| La partecipata svolge attività economiche protette da diritti speciali o esclusivi insieme con altre attività svolte in regime di mercato | no |
| Riferimento normativo società con diritti speciali o esclusivi insieme con altre attività svolte in regime di mercato ⁽³⁾ | |
| Società esclusa dall'applicazione dell'art. 4 con DPCM (art. 4, c. 9) | no |
| Società esclusa dall'applicazione dell'art. 4 con provvedimento del Presidente della Regione o delle Prov. Autonome (art. 4, c. 9) | no |
| Riferimento normativo atto esclusione ⁽⁴⁾ | |

⁽³⁾ Compilare il campo solo se nel campo precedente è stato scelto "sì"

⁽⁴⁾ Compilare il campo solo se in uno dei campi precedenti è stato scelto "sì"

Ulteriori informazioni relative ai campi della Sezione

Nel presente riquadro:

- con riferimento a "Riferimento normativo società di diritto singolare", evidenziare le norme di diritto singolare che regolano la società e la loro vigenza anche a seguito della emanazione del TUSP.

DATI DI BILANCIO PER LA VERIFICA TUSP

| NOME DEL CAMPO | Anno 2017 |
|------------------------------------------------------|---------------------------------------------------------------------|
| Tipologia di attività svolta | Attività produttive di beni e servizi |
| Numero medio di dipendenti | 22 + 5 distaccati da Informatica Trentina Spa |
| Numero dei componenti dell'organo di amministrazione | 7 (alla scadenza del mandato attuale il CdA sarà ridotto a 5 unità) |



COMUNE DI VALLELAGHI

(Provincia di Trento)

| NOME DEL CAMPO | Anno 2017 |
|--------------------------------------------------------|----------------------------------------------------------------------------------------------------------------------------------|
| Compenso dei componenti dell'organo di amministrazione | 62.600 |
| Numero dei componenti dell'organo di controllo | 3 |
| Compenso dei componenti dell'organo di controllo | 9.900 € per indennità ; 4.600 € per gettoni presenza alle sedute del CdA ; 606,00 € per rimborso cassa previdenza professionisti |

ATTENZIONE: l'applicativo richiede la compilazione della sezione dati di bilancio per la verifica del TUSP solo nel caso in cui la società non depositi presso il Registro Imprese il bilancio d'esercizio 2017 in formato elaborabile secondo lo standard XBRL.

| NOME DEL CAMPO | 2017 | 2016 | 2015 | 2014 | 2013 |
|-----------------------|---------|---------|---------|--------|--------|
| Approvazione bilancio | sì | sì | sì | sì | sì |
| Risultato d'esercizio | 339.479 | 380.756 | 178.915 | 20.842 | 21.184 |

ATTENZIONE: l'Ente deve compilare, esclusivamente in base alla tipologia di attività svolta dalla partecipata e indicata nel campo precedente, una delle seguenti quattro sotto-sezioni di "DATI DI BILANCIO PER LA VERIFICA TUSP".

Ulteriori informazioni relative ai campi della Sezione

Nel presente riquadro:

- con riferimento al "Numero dei dipendenti", indicarne la numerosità per ciascuna tipologia di rapporto di lavoro, così come risultante dall'eventuale nota integrativa al bilancio d'esercizio; indicare il numero del personale distaccato dalla o presso la società partecipata;
- con riferimento al "Numero dei componenti dell'organo di amministrazione", indicare eventuali variazioni rispetto alla data del 31/12/2017, ovvero a data successiva; azioni di adeguamento del numero degli amministratori con riguardo all'art. 11 del TUSP;
- con riferimento ai "Compensi dei componenti dell'organo di amministrazione", indicare il compenso dei singoli amministratori e eventuali rimborsi spese, gettoni di presenza, ecc.;
- con riferimento alla "Approvazione bilancio" e "Risultato d'esercizio", inserire considerazioni in merito all'andamento della gestione della società.



COMUNE DI VALLELAGHI

(Provincia di Trento)

Attività produttive di beni e servizi

Compilare la seguente sotto-sezione se la “*Tipologia di attività svolta*” dalla partecipata è: “*Attività produttive di beni e servizi*” o “*Attività di promozione e sviluppo di progetti di ricerca finanziati (Distretti tecnologici)*”.

| NOME DEL CAMPO | 2017 | 2016 | 2015 |
|----------------------------------------------|-----------|-----------|-----------|
| A1) Ricavi delle vendite e delle prestazioni | 1.178.467 | 1.368.411 | 1.114.214 |
| A5) Altri Ricavi e Proventi | 2.582.156 | 2.381.682 | 2.213.512 |
| di cui Contributi in conto esercizio | 2.560.823 | 2.379.699 | 2.213.364 |

QUOTA DI POSSESSO (quota diretta e/o indiretta)

| NOME DEL CAMPO | INDICAZIONI PER LA COMPILAZIONE |
|-----------------------------------------------------------|---------------------------------|
| Tipologia di Partecipazione | Partecipazione diretta |
| Quota diretta ⁽⁵⁾ | 0,51% |
| Codice Fiscale Tramite ⁽⁶⁾ | |
| Denominazione Tramite (organismo) ⁽⁶⁾ | |
| Quota detenuta dalla Tramite nella società ⁽⁷⁾ | |

⁽⁵⁾ Se la partecipazione è diretta o sia diretta che indiretta, inserire la quota detenuta direttamente dall'Amministrazione nella società.

⁽⁶⁾ Compilare se per “Tipologia di Partecipazione” è stato indicato “Partecipazione Indiretta” o “Partecipazione diretta e indiretta”. Inserire CF e denominazione dell'ultima tramite attraverso la quale la società è indirettamente partecipata dall'Amministrazione.

⁽⁷⁾ Inserire la quota di partecipazione che la “tramite” detiene nella società.



COMUNE DI VALLELAGHI

(Provincia di Trento)

QUOTA DI POSSESSO – TIPO DI CONTROLLO

| NOME DEL CAMPO | INDICAZIONI PER LA COMPILAZIONE |
|-------------------|---------------------------------|
| Tipo di controllo | nessuno |

Ulteriori informazioni relative ai campi della sezione

Nel presente riquadro:

- con riferimento al “**Tipo di controllo**”, se il controllo è indiretto indicare la “tramite” controllata/controllante; se il controllo sulla “tramite” è esercitato congiuntamente con altre amministrazioni, specificare le modalità di coordinamento tra i soci pubblici per l’esercizio del controllo.

INFORMAZIONI ED ESITO PER LA RAZIONALIZZAZIONE

| NOME DEL CAMPO | INDICAZIONI PER LA COMPILAZIONE |
|--------------------------------------------------------------------------------------------------|----------------------------------------------------------------------------------------------------------------------------------------------------------------------------------------------------------------------------------------------------------------------------------------------------------------------------------------------------------------------------|
| La partecipata svolge un'attività di produzione di beni e servizi a favore dell'Amministrazione? | Si |
| Attività svolta dalla Partecipata | autoproduzione di beni o servizi strumentali all’ente o agli enti pubblici partecipanti o allo svolgimento delle loro funzioni (Art. 4, c. 2, lett. d) |
| Descrizione dell'attività | Svolgimento di attività di rappresentanza istituzionale anche quale struttura di supporto al Consiglio delle autonomie locali, supporto consulenziale in materia giuridico- amministrativa, gestione giuridico-economica del personale degli Enti soci, formazione del personale e degli amministratori locali, supporto alla digitalizzazione dell’azione amministrativa. |
| Quota % di partecipazione detenuta dal soggetto privato ⁽⁸⁾ | |
| Svolgimento di attività analoghe a quelle svolte da altre società (art.20, c.2 lett.c) | no |



COMUNE DI VALLELAGHI

(Provincia di Trento)

| NOME DEL CAMPO | INDICAZIONI PER LA COMPILAZIONE |
|---------------------------------------------------------------------------------------------------------------------------------------------------------|-----------------------------------------------------------------------------------------------------------------------------------------------------------------------------------------------------------------------------------------------------------|
| Necessità di contenimento dei costi di funzionamento (art.20, c.2 lett.f) | no |
| Necessità di aggregazione di società (art.20, c.2 lett.g) | no |
| L'Amministrazione ha fissato, con proprio provvedimento, obiettivi specifici sui costi di funzionamento della partecipata? (art.19, c.5) ⁽⁹⁾ | no |
| Esito della ricognizione | mantenimento senza interventi |
| Modalità (razionalizzazione) ⁽¹⁰⁾ | Scegliere un elemento. |
| Termine previsto per la razionalizzazione ⁽¹⁰⁾ | |
| Le misure di razionalizzazione sono state concluse alla data del 31/12/2018? | Scegliere un elemento. |
| Note* | Successivamente alla data assunta a riferimento dalla presente rilevazione, l'Ente ha assunto, in esito a modificazioni statutarie approvate il 27 dicembre 2017 ed entrate in vigore il 1 gennaio 2018, la natura di società <i>in house providing</i> . |

⁽⁸⁾ Compilare il campo se "Attività svolta dalla Partecipata" precedentemente selezionata è "realizzazione e gestione di opera pubblica ovvero organizzazione e gestione di servizio di interesse generale tramite PPP (Art.4, c.2, lett. c)".

⁽⁹⁾ Compilare il campo se per "Tipo di controllo" è stato selezionato elemento diverso da "nessuno".

⁽¹⁰⁾ Campo obbligatorio se per "Esito della ricognizione" è stato selezionato "Razionalizzazione".

* Campo con compilazione facoltativa

Ulteriori informazioni relative ai campi della Sezione

Nel presente riquadro:

- con riferimento all' "Attività svolta dalla partecipata", indicare l'attività prevalente e se essa è svolta in favore dell'ente partecipante o della collettività di riferimento; in caso contrario, indicare altre entità beneficiarie di detta attività e le ragioni della originaria acquisizione e dell'eventuale mantenimento. Se la società gestisce partecipazioni, indicare eventuali servizi resi alle o ricevuti dalle partecipate, nonché attività operative svolte dalla holding;



COMUNE DI VALLELAGHI

(Provincia di Trento)

- con riferimento allo “Svolgimento di attività analoghe a quelle svolte da altre società”, indicare le attività oggetto di duplicazione e le altre società partecipate in esse coinvolte;
- con riferimento all’”Esito della ricognizione”, indicare la motivazione di un esito eventualmente diverso da quello della ricognizione straordinaria;
- con riferimento alle “Modalità (razionalizzazione)”, indicare le motivazioni di modalità eventualmente diverse da quelle della ricognizione straordinaria. Nel caso di liquidazione, indicare il termine previsto per la conclusione della relativa procedura;
- con riferimento al “Termine previsto per la razionalizzazione”, indicare le motivazioni di un termine eventualmente diverso da quello della ricognizione straordinaria.

6

PRIMIERO ENERGIA S.p.A. – CF 01699790224

Scheda di dettaglio

DATI ANAGRAFICI DELLA PARTECIPATA

| NOME DEL CAMPO | |
|------------------------------------------------------------------------------------------------------|-------------------------|
| Codice Fiscale | 01699790224 |
| Denominazione | PRIMIERO ENERGIA S.p.A. |
| Anno di costituzione della società | 2000 |
| Forma giuridica | Società per Azioni |
| Tipo di fondazione | Scegliere un elemento. |
| Altra forma giuridica | |
| Stato della società | La società è attiva |
| Anno di inizio della procedura ⁽¹⁾ | |
| Società con azioni quotate in mercati regolamentati ⁽²⁾ | no |
| Società che ha emesso strumenti finanziari quotati in mercati regolamentati (ex TUSP) ⁽²⁾ | no |



COMUNE DI VALLELAGHI

(Provincia di Trento)

⁽¹¹⁾ Compilare il campo “Anno di inizio della procedura” solo se nel campo “Stato della società” è stato selezionato un elemento diverso da “La società è attiva”.

⁽¹²⁾ Le società emittenti azioni o strumenti finanziari in mercati regolamentati nell’applicativo sono individuate mediante elenchi ufficiali.

Ulteriori informazioni relative ai campi della Sezione

Nel presente riquadro:

- con riferimento allo “**Stato della società**”, spiegare i motivi delle eventuali situazioni di inattività o sospensione, ovvero chiarire lo stato della procedura di liquidazione e la relativa data di presumibile conclusione;
- con riferimento alle “**Società con azioni quotate in mercati regolamentati**”, indicare il mercato in cui le azioni della società sono quotate;
- con riferimento alla “**Società che ha emesso strumenti finanziari quotati in mercati regolamentati**”, descrivere gli strumenti e indicare il mercato in cui sono quotati.

SEDE LEGALE DELLA PARTECIPATA

| NOME DEL CAMPO | |
|--------------------|-----------------------------------|
| Stato | Italia |
| Provincia | Trento |
| Comune | Primiero San Martino di Castrozza |
| CAP * | |
| Indirizzo * | |
| Telefono * | |
| FAX * | |
| Email * | |

* campo con compilazione facoltativa



COMUNE DI VALLELAGHI

(Provincia di Trento)

SETTORE DI ATTIVITÀ DELLA PARTECIPATA

La lista dei codici Ateco è disponibile al link <http://www.istat.it/it/strumenti/definizioni-e-classificazioni/ateco-2007>

| NOME DEL CAMPO | |
|-----------------------------------|----------|
| Attività 1 | 35.11.00 |
| Peso indicativo dell'attività % | 100 % |
| Attività 2* | |
| Peso indicativo dell'attività % * | |
| Attività 3* | |
| Peso indicativo dell'attività % * | |
| Attività 4* | |
| Peso indicativo dell'attività % * | |

*campo con compilazione facoltativa

ULTERIORI INFORMAZIONI SULLA PARTECIPATA

| NOME DEL CAMPO | |
|-----------------------------------------------------------------------------------------------------------------------|----|
| Società in house | no |
| Previsione nello statuto di limiti sul fatturato ⁽³⁾ | no |
| Deliberazione di quotazione di azioni in mercati regolamentati nei termini e con le modalità di cui all'art. 26, c. 4 | no |



COMUNE DI VALLELAGHI

(Provincia di Trento)

| NOME DEL CAMPO | |
|-------------------------------------------------------------------------------------------------------------------------------------------|----|
| Società contenuta nell'allegato A al D.Lgs. n. 175/2016 | |
| Società a partecipazione pubblica di diritto singolare (art.1, c. 4, lett. A) | no |
| Riferimento normativo società di diritto singolare ⁽³⁾ | |
| La partecipata svolge attività economiche protette da diritti speciali o esclusivi insieme con altre attività svolte in regime di mercato | no |
| Riferimento normativo società con diritti speciali o esclusivi insieme con altre attività svolte in regime di mercato ⁽³⁾ | |
| Società esclusa dall'applicazione dell'art. 4 con DPCM (art. 4, c. 9) | no |
| Società esclusa dall'applicazione dell'art. 4 con provvedimento del Presidente della Regione o delle Prov. Autonome (art. 4, c. 9) | no |
| Riferimento normativo atto esclusione ⁽⁴⁾ | |

⁽¹³⁾ Compilare il campo solo se nel campo precedente è stato scelto “sì”

⁽¹⁴⁾ Compilare il campo solo se in uno dei campi precedenti è stato scelto “sì”

Ulteriori informazioni relative ai campi della Sezione

Nel presente riquadro:

- con riferimento a “**Riferimento normativo società di diritto singolare**”, evidenziare le norme di diritto singolare che regolano la società e la loro vigenza anche a seguito della emanazione del TUSP.



COMUNE DI VALLELAGHI

(Provincia di Trento)

DATI DI BILANCIO PER LA VERIFICA TUSP

| NOME DEL CAMPO | Anno 2017 |
|--------------------------------------------------------|---------------------------------------|
| Tipologia di attività svolta | Attività produttive di beni e servizi |
| Numero medio di dipendenti | 25 |
| Numero dei componenti dell'organo di amministrazione | 4 |
| Compenso dei componenti dell'organo di amministrazione | 104.200 |
| Numero dei componenti dell'organo di controllo | 3 |
| Compenso dei componenti dell'organo di controllo | 45.520 |

ATTENZIONE: l'applicativo richiede la compilazione della sezione dati di bilancio per la verifica del TUSP solo nel caso in cui la società non depositi presso il Registro Imprese il bilancio d'esercizio 2017 in formato elaborabile secondo lo standard XBRL.

| NOME DEL CAMPO | 2017 | 2016 | 2015 | 2014 | 2013 |
|-----------------------|---------|-----------|-----------|-----------|-----------|
| Approvazione bilancio | sì | sì | sì | sì | sì |
| Risultato d'esercizio | 441.268 | - 713.071 | 1.287.201 | 5.688.164 | 4.778.924 |

ATTENZIONE: l'Ente deve compilare, esclusivamente in base alla tipologia di attività svolta dalla partecipata e indicata nel campo precedente, una delle seguenti quattro sotto-sezioni di "DATI DI BILANCIO PER LA VERIFICA TUSP".

Ulteriori informazioni relative ai campi della Sezione

Nel presente riquadro:

- con riferimento al "Numero dei dipendenti", indicarne la numerosità per ciascuna tipologia di rapporto di lavoro, così come risultante dall'eventuale nota integrativa al bilancio d'esercizio; indicare il numero del personale distaccato dalla o presso la società partecipata;
- con riferimento al "Numero dei componenti dell'organo di amministrazione", indicare eventuali variazioni rispetto



COMUNE DI VALLELAGHI

(Provincia di Trento)

alla data del 31/12/2017, ovvero a data successiva; azioni di adeguamento del numero degli amministratori con riguardo all'art. 11 del TUSP;

- con riferimento ai **“Compensi dei componenti dell'organo di amministrazione”**, indicare il compenso dei singoli amministratori e eventuali rimborsi spese, gettoni di presenza, ecc.;
- con riferimento alla **“Approvazione bilancio”** e **“Risultato d'esercizio”**, inserire considerazioni in merito all'andamento della gestione della società.

Attività produttive di beni e servizi

Compilare la seguente sotto-sezione se la *“Tipologia di attività svolta”* dalla partecipata è: **“Attività produttive di beni e servizi”** o **“Attività di promozione e sviluppo di progetti di ricerca finanziati (Distretti tecnologici)”**.

| NOME DEL CAMPO | 2017 | 2016 | 2015 |
|-----------------------------------------------------|------------|------------|------------|
| A1) Ricavi delle vendite e delle prestazioni | 16.037.129 | 15.934.235 | 18.990.360 |
| A5) Altri Ricavi e Proventi | 1.105.489 | 481.638 | 576.533 |
| di cui Contributi in conto esercizio | 56.099 | 56.292 | 56.103 |

QUOTA DI POSSESSO (quota diretta e/o indiretta)

| NOME DEL CAMPO | INDICAZIONI PER LA COMPILAZIONE |
|------------------------------------------------------------------|---------------------------------|
| Tipologia di Partecipazione | Partecipazione diretta |
| Quota diretta ⁽⁵⁾ | 0,077% |
| Codice Fiscale Tramite ⁽⁶⁾ | |
| Denominazione Tramite (organismo) ⁽⁶⁾ | |
| Quota detenuta dalla Tramite nella società ⁽⁷⁾ | |

⁽¹⁵⁾ Se la partecipazione è diretta o sia diretta che indiretta, inserire la quota detenuta direttamente dall'Amministrazione nella società.



COMUNE DI VALLELAGHI

(Provincia di Trento)

⁽¹⁶⁾ Compilare se per “Tipologia di Partecipazione” è stato indicato “Partecipazione Indiretta” o “Partecipazione diretta e indiretta”. Inserire CF e denominazione dell’ultima tramite attraverso la quale la società è indirettamente partecipata dall’Amministrazione.

⁽¹⁷⁾ Inserire la quota di partecipazione che la “tramite” detiene nella società.

QUOTA DI POSSESSO – TIPO DI CONTROLLO

| NOME DEL CAMPO | INDICAZIONI PER LA COMPILAZIONE |
|-------------------|---------------------------------|
| Tipo di controllo | nessuno |

Ulteriori informazioni relative ai campi della sezione

Nel presente riquadro:

- con riferimento al “**Tipo di controllo**”, se il controllo è indiretto indicare la “tramite” controllata/controllante; se il controllo sulla “tramite” è esercitato congiuntamente con altre amministrazioni, specificare le modalità di coordinamento tra i soci pubblici per l’esercizio del controllo.

INFORMAZIONI ED ESITO PER LA RAZIONALIZZAZIONE

| NOME DEL CAMPO | INDICAZIONI PER LA COMPILAZIONE |
|--------------------------------------------------------------------------------------------------|---------------------------------------------------------|
| La partecipata svolge un'attività di produzione di beni e servizi a favore dell'Amministrazione? | No |
| Attività svolta dalla Partecipata | Produzione di energia da fonti rinnovabili (art. 4 c.7) |
| Descrizione dell'attività | |
| Quota % di partecipazione detenuta dal soggetto privato ⁽⁸⁾ | |



COMUNE DI VALLELAGHI

(Provincia di Trento)

| NOME DEL CAMPO | INDICAZIONI PER LA COMPILAZIONE |
|---------------------------------------------------------------------------------------------------------------------------------------------------------|-----------------------------------------------------------------------------------------------------------------------------------------------------------------------------------------------------------------------------------------------------------|
| Svolgimento di attività analoghe a quelle svolte da altre società (art.20, c.2 lett.c) | no |
| Necessità di contenimento dei costi di funzionamento (art.20, c.2 lett.f) | no |
| Necessità di aggregazione di società (art.20, c.2 lett.g) | no |
| L'Amministrazione ha fissato, con proprio provvedimento, obiettivi specifici sui costi di funzionamento della partecipata? (art.19, c.5) ⁽⁹⁾ | no |
| Esito della ricognizione | mantenimento senza interventi |
| Modalità (razionalizzazione) ⁽¹⁰⁾ | Scegliere un elemento. |
| Termine previsto per la razionalizzazione ⁽¹⁰⁾ | |
| Le misure di razionalizzazione sono state concluse alla data del 31/12/2018? | Scegliere un elemento. |
| Note* | Successivamente alla data assunta a riferimento dalla presente rilevazione, l'Ente ha assunto, in esito a modificazioni statutarie approvate il 27 dicembre 2017 ed entrate in vigore il 1 gennaio 2018, la natura di società <i>in house providing</i> . |

⁽¹⁸⁾ Compilare il campo se "Attività svolta dalla Partecipata" precedentemente selezionata è "realizzazione e gestione di opera pubblica ovvero organizzazione e gestione di servizio di interesse generale tramite PPP (Art.4, c.2, lett. c)".

⁽¹⁹⁾ Compilare il campo se per "Tipo di controllo" è stato selezionato elemento diverso da "nessuno".

⁽²⁰⁾ Campo obbligatorio se per "Esito della ricognizione" è stato selezionato "Razionalizzazione".

* Campo con compilazione facoltativa

Ulteriori informazioni relative ai campi della Sezione

Nel presente riquadro:

- con riferimento all' "Attività svolta dalla partecipata", indicare l'attività prevalente e se essa è svolta in favore



COMUNE DI VALLELAGHI

(Provincia di Trento)

dell'ente partecipante o della collettività di riferimento; in caso contrario, indicare altre entità beneficiarie di detta attività e le ragioni della originaria acquisizione e dell'eventuale mantenimento. Se la società gestisce partecipazioni, indicare eventuali servizi resi alle o ricevuti dalle partecipate, nonché attività operative svolte dalla holding;

- con riferimento allo **"Svolgimento di attività analoghe a quelle svolte da altre società"**, indicare le attività oggetto di duplicazione e le altre società partecipate in esse coinvolte;
- con riferimento all'**"Esito della ricognizione"**, indicare la motivazione di un esito eventualmente diverso da quello della ricognizione straordinaria;
- con riferimento alle **"Modalità (razionalizzazione)"**, indicare le motivazioni di modalità eventualmente diverse da quelle della ricognizione straordinaria. Nel caso di liquidazione, indicare il termine previsto per la conclusione della relativa procedura;
- con riferimento al **"Termine previsto per la razionalizzazione"**, indicare le motivazioni di un termine eventualmente diverso da quello della ricognizione straordinaria.

7

INFORMATICA TRENTINA S.p.A. – CF 0990320228

Scheda di dettaglio

DATI ANAGRAFICI DELLA PARTECIPATA

| NOME DEL CAMPO | |
|---------------------------------------------------------------------------|------------------------------------------------------------------------------------------------------------|
| Codice Fiscale | 0990320228 |
| Denominazione | INFORMATICA TRENTINA S.p.A. (dal 1.12.2018 la ragione sociale è stata variata in Trentino Digitale S.p.A.) |
| Anno di costituzione della società | 1983 |
| Forma giuridica | Società per Azioni |
| Tipo di fondazione | Scegliere un elemento. |
| Altra forma giuridica | |
| Stato della società | La società è attiva |
| Anno di inizio della procedura ⁽¹⁾ | |
| Società con azioni quotate in mercati regolamentati ⁽²⁾ | no |



COMUNE DI VALLELAGHI

(Provincia di Trento)

| NOME DEL CAMPO | |
|------------------------------------------------------------------------------------------------------|----|
| Società che ha emesso strumenti finanziari quotati in mercati regolamentati (ex TUSP) ⁽²⁾ | no |

⁽²¹⁾ Compilare il campo "Anno di inizio della procedura" solo se nel campo "Stato della società" è stato selezionato un elemento diverso da "La società è attiva".

⁽²²⁾ Le società emittenti azioni o strumenti finanziari in mercati regolamentati nell'applicativo sono individuate mediante elenchi ufficiali.

Ulteriori informazioni relative ai campi della Sezione

Nel presente riquadro:

- con riferimento allo "Stato della società", spiegare i motivi delle eventuali situazioni di inattività o sospensione, ovvero chiarire lo stato della procedura di liquidazione e la relativa data di presumibile conclusione;
- con riferimento alle "Società con azioni quotate in mercati regolamentati", indicare il mercato in cui le azioni della società sono quotate;
- con riferimento alla "Società che ha emesso strumenti finanziari quotati in mercati regolamentati", descrivere gli strumenti e indicare il mercato in cui sono quotati.

SEDE LEGALE DELLA PARTECIPATA

| NOME DEL CAMPO | |
|----------------|------------------------------------------------------------|
| Stato | Italia |
| Provincia | Trento |
| Comune | Trento |
| CAP * | 38121 |
| Indirizzo * | Via Gilli 2 |
| Telefono * | 0461800111 |
| FAX * | |
| Email * | tndigit@tndigit.it |

* campo con compilazione facoltativa



COMUNE DI VALLELAGHI

(Provincia di Trento)

SETTORE DI ATTIVITÀ DELLA PARTECIPATA

La lista dei codici Ateco è disponibile al link <http://www.istat.it/it/strumenti/definizioni-e-classificazioni/ateco-2007>

| NOME DEL CAMPO | |
|-----------------------------------|-------|
| Attività 1 | 62.01 |
| Peso indicativo dell'attività % | 100 % |
| Attività 2* | |
| Peso indicativo dell'attività % * | |
| Attività 3* | |
| Peso indicativo dell'attività % * | |
| Attività 4* | |
| Peso indicativo dell'attività % * | |

*campo con compilazione facoltativa

ULTERIORI INFORMAZIONI SULLA PARTECIPATA

| NOME DEL CAMPO | |
|-----------------------------------------------------------------------------------------------------------------------|----|
| Società in house | si |
| Previsione nello statuto di limiti sul fatturato ⁽³⁾ | Si |
| Deliberazione di quotazione di azioni in mercati regolamentati nei termini e con le modalità di cui all'art. 26, c. 4 | No |



COMUNE DI VALLELAGHI

(Provincia di Trento)

| NOME DEL CAMPO | |
|-------------------------------------------------------------------------------------------------------------------------------------------|--------------------------------------------------------------------------------------------------------|
| Società contenuta nell'allegato A al D.Lgs. n. 175/2016 | No |
| Società a partecipazione pubblica di diritto singolare (art.1, c. 4, lett. A) | Si |
| Riferimento normativo società di diritto singolare ⁽³⁾ | Legge provinciale 6 maggio 1980 n.10 artt. 2-3 Legge provinciale 16 giugno 2006 n.3 art. 33 c.7 bis |
| La partecipata svolge attività economiche protette da diritti speciali o esclusivi insieme con altre attività svolte in regime di mercato | no |
| Riferimento normativo società con diritti speciali o esclusivi insieme con altre attività svolte in regime di mercato ⁽³⁾ | |
| Società esclusa dall'applicazione dell'art. 4 con DPCM (art. 4, c. 9) | no |
| Società esclusa dall'applicazione dell'art. 4 con provvedimento del Presidente della Regione o delle Prov. Autonome (art. 4, c. 9) | no |
| Riferimento normativo atto esclusione ⁽⁴⁾ | |

⁽²³⁾ Compilare il campo solo se nel campo precedente è stato scelto "sì"

⁽²⁴⁾ Compilare il campo solo se in uno dei campi precedenti è stato scelto "sì"

Ulteriori informazioni relative ai campi della Sezione

Nel presente riquadro:

- con riferimento a "Riferimento normativo società di diritto singolare", evidenziare le norme di diritto singolare che regolano la società e la loro vigenza anche a seguito della emanazione del TUSP.



COMUNE DI VALLELAGHI

(Provincia di Trento)

DATI DI BILANCIO PER LA VERIFICA TUSP

| NOME DEL CAMPO | Anno 2017 |
|--------------------------------------------------------|---------------------------------------|
| Tipologia di attività svolta | Attività produttive di beni e servizi |
| Numero medio di dipendenti | 264 |
| Numero dei componenti dell'organo di amministrazione | 5 |
| Compenso dei componenti dell'organo di amministrazione | 122.799 |
| Numero dei componenti dell'organo di controllo | 3 |
| Compenso dei componenti dell'organo di controllo | 41.000 |

ATTENZIONE: l'applicativo richiede la compilazione della sezione dati di bilancio per la verifica del TUSP solo nel caso in cui la società non depositi presso il Registro Imprese il bilancio d'esercizio 2017 in formato elaborabile secondo lo standard XBRL.

| NOME DEL CAMPO | 2017 | 2016 | 2015 | 2014 | 2013 |
|-----------------------|---------|---------|---------|-----------|---------|
| Approvazione bilancio | sì | sì | sì | sì | sì |
| Risultato d'esercizio | 892.950 | 216.007 | 122.860 | 1.156.857 | 705.703 |

ATTENZIONE: l'Ente deve compilare, esclusivamente in base alla tipologia di attività svolta dalla partecipata e indicata nel campo precedente, una delle seguenti quattro sotto-sezioni di "DATI DI BILANCIO PER LA VERIFICA TUSP".

Ulteriori informazioni relative ai campi della Sezione

Nel presente riquadro:

- con riferimento al "Numero dei dipendenti", indicarne la numerosità per ciascuna tipologia di rapporto di lavoro, così come risultante dall'eventuale nota integrativa al bilancio d'esercizio; indicare il numero del personale distaccato dalla o presso la società partecipata;
- con riferimento al "Numero dei componenti dell'organo di amministrazione", indicare eventuali variazioni rispetto



COMUNE DI VALLELAGHI

(Provincia di Trento)

alla data del 31/12/2017, ovvero a data successiva; azioni di adeguamento del numero degli amministratori con riguardo all'art. 11 del TUSP;

- con riferimento ai **“Compensi dei componenti dell'organo di amministrazione”**, indicare il compenso dei singoli amministratori e eventuali rimborsi spese, gettoni di presenza, ecc.;
- con riferimento alla **“Approvazione bilancio”** e **“Risultato d'esercizio”**, inserire considerazioni in merito all'andamento della gestione della società.

Attività produttive di beni e servizi

Compilare la seguente sotto-sezione se la *“Tipologia di attività svolta”* dalla partecipata è: **“Attività produttive di beni e servizi”** o **“Attività di promozione e sviluppo di progetti di ricerca finanziati (Distretti tecnologici)”**.

| NOME DEL CAMPO | 2017 | 2016 | 2015 |
|-----------------------------------------------------|------------|------------|------------|
| A1) Ricavi delle vendite e delle prestazioni | 39.160.918 | 40.585.390 | 41.709.299 |
| A5) Altri Ricavi e Proventi | 773.758 | 794.586 | 731.700 |
| di cui Contributi in conto esercizio | 103.486 | 78.631 | 78.500 |

QUOTA DI POSSESSO (quota diretta e/o indiretta)

| NOME DEL CAMPO | INDICAZIONI PER LA COMPILAZIONE |
|------------------------------------------------------------------|---------------------------------|
| Tipologia di Partecipazione | Partecipazione diretta |
| Quota diretta ⁽⁵⁾ | 0,1217 % |
| Codice Fiscale Tramite ⁽⁶⁾ | |
| Denominazione Tramite (organismo) ⁽⁶⁾ | |
| Quota detenuta dalla Tramite nella società ⁽⁷⁾ | |

⁽²⁵⁾ Se la partecipazione è diretta o sia diretta che indiretta, inserire la quota detenuta direttamente dall'Amministrazione nella società.



COMUNE DI VALLELAGHI

(Provincia di Trento)

⁽²⁶⁾ Compilare se per “Tipologia di Partecipazione” è stato indicato “Partecipazione Indiretta” o “Partecipazione diretta e indiretta”. Inserire CF e denominazione dell’ultima tramite attraverso la quale la società è indirettamente partecipata dall’Amministrazione.

⁽²⁷⁾ Inserire la quota di partecipazione che la “tramite” detiene nella società.

QUOTA DI POSSESSO – TIPO DI CONTROLLO

| NOME DEL CAMPO | INDICAZIONI PER LA COMPILAZIONE |
|--------------------------|------------------------------------------------------|
| Tipo di controllo | Controllo congiunto per effetto di patti parasociali |

Ulteriori informazioni relative ai campi della sezione

Nel presente riquadro:

- con riferimento al “**Tipo di controllo**”, se il controllo è indiretto indicare la “tramite” controllata/controllante; se il controllo sulla “tramite” è esercitato congiuntamente con altre amministrazioni, specificare le modalità di coordinamento tra i soci pubblici per l’esercizio del controllo.

INFORMAZIONI ED ESITO PER LA RAZIONALIZZAZIONE

| NOME DEL CAMPO | INDICAZIONI PER LA COMPILAZIONE |
|---------------------------------------------------------------------------------------------------------|---------------------------------------------------------------------------------|
| La partecipata svolge un'attività di produzione di beni e servizi a favore dell'Amministrazione? | Si |
| Attività svolta dalla Partecipata | Attività diversa dalle precedenti |
| Descrizione dell'attività | Progettazione, sviluppo e gestione del Sistema Informativo Elettronico Trentino |
| Quota % di partecipazione detenuta dal soggetto privato ⁽⁸⁾ | |



COMUNE DI VALLELAGHI

(Provincia di Trento)

| NOME DEL CAMPO | INDICAZIONI PER LA COMPILAZIONE |
|---------------------------------------------------------------------------------------------------------------------------------------------------------|-------------------------------------------------------------------------------------------------------------------------------------------------------------------------------------------------------------------------------------------------------------------------------------------------------------------------------------------------------------------------------------|
| Svolgimento di attività analoghe a quelle svolte da altre società (art.20, c.2 lett.c) | |
| Necessità di contenimento dei costi di funzionamento (art.20, c.2 lett.f) | no |
| Necessità di aggregazione di società (art.20, c.2 lett.g) | |
| L'Amministrazione ha fissato, con proprio provvedimento, obiettivi specifici sui costi di funzionamento della partecipata? (art.19, c.5) ⁽⁹⁾ | Le misure di contenimento dei costi di funzionamento sono adottate dall'azionista pubblico di maggioranza, la Provincia Autonoma di Trento |
| Esito della ricognizione | mantenimento senza interventi |
| Modalità (razionalizzazione) ⁽¹⁰⁾ | Scegliere un elemento. |
| Termine previsto per la razionalizzazione ⁽¹⁰⁾ | |
| Le misure di razionalizzazione sono state concluse alla data del 31/12/2018? | Scegliere un elemento. |
| Note* | In attuazione del "Programma attuativo per il polo dell'informatica e delle telecomunicazioni nell'ambito della riorganizzazione e del riassetto delle società provinciali" adottato con d.G.P. n. 448/2018, a far data dal 1.12.2018 la Società ha incorporato Trentino network s.r.l. ed ha mutato ragione sociale da "Informatica trentina s.p.a." a "Trentino Digitale s.p.a.". |

⁽²⁸⁾ Compilare il campo se "Attività svolta dalla Partecipata" precedentemente selezionata è "realizzazione e gestione di opera pubblica ovvero organizzazione e gestione di servizio di interesse generale tramite PPP (Art.4, c.2, lett. c)".

⁽²⁹⁾ Compilare il campo se per "Tipo di controllo" è stato selezionato elemento diverso da "nessuno".

⁽³⁰⁾ Campo obbligatorio se per "Esito della ricognizione" è stato selezionato "Razionalizzazione".

* Campo con compilazione facoltativa

Ulteriori informazioni relative ai campi della Sezione

Nel presente riquadro:



COMUNE DI VALLELAGHI

(*Provincia di Trento*)

- con riferimento all' "**Attività svolta dalla partecipata**", indicare l'attività prevalente e se essa è svolta in favore dell'ente partecipante o della collettività di riferimento; in caso contrario, indicare altre entità beneficiarie di detta attività e le ragioni della originaria acquisizione e dell'eventuale mantenimento. Se la società gestisce partecipazioni, indicare eventuali servizi resi alle o ricevuti dalle partecipate, nonché attività operative svolte dalla holding;
- con riferimento allo "**Svolgimento di attività analoghe a quelle svolte da altre società**", indicare le attività oggetto di duplicazione e le altre società partecipate in esse coinvolte;
- con riferimento all' "**Esito della ricognizione**", indicare la motivazione di un esito eventualmente diverso da quello della ricognizione straordinaria;
- con riferimento alle "**Modalità (razionalizzazione)**", indicare le motivazioni di modalità eventualmente diverse da quelle della ricognizione straordinaria. Nel caso di liquidazione, indicare il termine previsto per la conclusione della relativa procedura;
- con riferimento al "**Termine previsto per la razionalizzazione**", indicare le motivazioni di un termine eventualmente diverso da quello della ricognizione straordinaria.



COMUNE DI VALLELAGHI

(Provincia di Trento)

8

TRENTINO RISCOSSIONI S.p.A. CF 02023802224

Scheda di dettaglio

DATI ANAGRAFICI DELLA PARTECIPATA

| NOME DEL CAMPO | |
|------------------------------------------------------------------------------------------------------|-----------------------------|
| Codice Fiscale | 02023802224 |
| Denominazione | TRENTINO RISCOSSIONI S.p.A. |
| Anno di costituzione della società | 2006 |
| Forma giuridica | Società per Azioni |
| Tipo di fondazione | Scegliere un elemento. |
| Altra forma giuridica | |
| Stato della società | In attività |
| Anno di inizio della procedura ⁽¹⁾ | |
| Società con azioni quotate in mercati regolamentati ⁽²⁾ | no |
| Società che ha emesso strumenti finanziari quotati in mercati regolamentati (ex TUSP) ⁽²⁾ | no |

⁽³¹⁾ Compilare il campo "Anno di inizio della procedura" solo se nel campo "Stato della società" è stato selezionato un elemento diverso da "La società è attiva".

⁽³²⁾ Le società emittenti azioni o strumenti finanziari in mercati regolamentati nell'applicativo sono individuate mediante elenchi ufficiali.

Ulteriori informazioni relative ai campi della Sezione

Nel presente riquadro:

- con riferimento allo "Stato della società", spiegare i motivi delle eventuali situazioni di inattività o sospensione, ovvero chiarire lo stato della procedura di liquidazione e la relativa data di presumibile conclusione;
- con riferimento alle "Società con azioni quotate in mercati regolamentati", indicare il mercato in cui le azioni della società sono quotate;



COMUNE DI VALLELAGHI

(Provincia di Trento)

- con riferimento alla “Società che ha emesso strumenti finanziari quotati in mercati regolamentati”, descrivere gli strumenti e indicare il mercato in cui sono quotati.

SEDE LEGALE DELLA PARTECIPATA

| NOME DEL CAMPO | |
|----------------|-----------------------------------------|
| Stato | Italia |
| Provincia | Trento |
| Comune | Trento |
| CAP * | 38122 |
| Indirizzo * | Via Jacopo Aconcio 6 |
| Telefono * | 0461495520 |
| FAX * | 0461495510 |
| Email * | trentinoriscossioni@pec.provincia.tn.it |

*campo con compilazione facoltativa

SETTORE DI ATTIVITÀ DELLA PARTECIPATA

La lista dei codici Ateco è disponibile al link <http://www.istat.it/it/strumenti/definizioni-e-classificazioni/ateco-2007>

| NOME DEL CAMPO | |
|---------------------------------|------------|
| Attività 1 | 0.84.11.10 |
| Peso indicativo dell'attività % | 100 % |
| Attività 2* | |



COMUNE DI VALLELAGHI

(Provincia di Trento)

| NOME DEL CAMPO | |
|-----------------------------------|--|
| Peso indicativo dell'attività % * | |
| Attività 3* | |
| Peso indicativo dell'attività % * | |
| Attività 4* | |
| Peso indicativo dell'attività % * | |

*campo con compilazione facoltativa

ULTERIORI INFORMAZIONI SULLA PARTECIPATA

| NOME DEL CAMPO | |
|-----------------------------------------------------------------------------------------------------------------------|------------------------------------------------------|
| Società in house | si |
| Previsione nello statuto di limiti sul fatturato ⁽³⁾ | NESSUNO |
| Deliberazione di quotazione di azioni in mercati regolamentati nei termini e con le modalità di cui all'art. 26, c. 4 | No |
| Società contenuta nell'allegato A al D.Lgs. n. 175/2016 | No |
| Società a partecipazione pubblica di diritto singolare (art.1, c. 4, lett. A) | Si |
| Riferimento normativo società di diritto singolare ⁽³⁾ | Legge provinciale 16 giugno 2006 n.3 art. 33 c.7 bis |



COMUNE DI VALLELAGHI

(Provincia di Trento)

| NOME DEL CAMPO | |
|-------------------------------------------------------------------------------------------------------------------------------------------|----|
| La partecipata svolge attività economiche protette da diritti speciali o esclusivi insieme con altre attività svolte in regime di mercato | no |
| Riferimento normativo società con diritti speciali o esclusivi insieme con altre attività svolte in regime di mercato ⁽³⁾ | |
| Società esclusa dall'applicazione dell'art. 4 con DPCM (art. 4, c. 9) | no |
| Società esclusa dall'applicazione dell'art. 4 con provvedimento del Presidente della Regione o delle Prov. Autonome (art. 4, c. 9) | no |
| Riferimento normativo atto esclusione ⁽⁴⁾ | |

⁽³³⁾ Compilare il campo solo se nel campo precedente è stato scelto “sì”

⁽³⁴⁾ Compilare il campo solo se in uno dei campi precedenti è stato scelto “sì”

Ulteriori informazioni relative ai campi della Sezione

Nel presente riquadro:

- con riferimento a “**Riferimento normativo società di diritto singolare**”, evidenziare le norme di diritto singolare che regolano la società e la loro vigenza anche a seguito della emanazione del TUSP.



COMUNE DI VALLELAGHI

(Provincia di Trento)

DATI DI BILANCIO PER LA VERIFICA TUSP

| NOME DEL CAMPO | Anno 2017 |
|--------------------------------------------------------|-------------------------------------------------------------------------------------------------------------------------------------------------------------------------------------------------------------------------------------------------------------------------------------------------------------------------------------------------------------------------------------------------------------------------------------------------------------------------------|
| Tipologia di attività svolta | a) accertamento, liquidazione e riscossione spontanea delle entrate degli enti soci; b) la riscossione coattiva delle entrate delle entrate indicate al punto precedente; c) l'esecuzione e la contabilizzazione dei pagamenti degli aiuti previsti dalla legislazione provinciale; d) al fine di assolvere compiutamente le attività precedentemente elencate, svolgiamo attività di consulenza fiscale in favore dei soci in materia di imposte locali e erariali. |
| Numero medio di dipendenti | 249 |
| Numero dei componenti dell'organo di amministrazione | 5 |
| Compenso dei componenti dell'organo di amministrazione | 49.850 |
| Numero dei componenti dell'organo di controllo | 3 |
| Compenso dei componenti dell'organo di controllo | 30.420 |

ATTENZIONE: l'applicativo richiede la compilazione della sezione dati di bilancio per la verifica del TUSP solo nel caso in cui la società non depositi presso il Registro Imprese il bilancio d'esercizio 2017 in formato elaborabile secondo lo standard XBRL.

| NOME DEL CAMPO | 2017 | 2016 | 2015 | 2014 | 2013 |
|-----------------------|---------|---------|---------|---------|---------|
| Approvazione bilancio | sì | sì | sì | sì | sì |
| Risultato d'esercizio | 235.574 | 315.900 | 275.094 | 230.668 | 213.930 |

ATTENZIONE: l'Ente deve compilare, esclusivamente in base alla tipologia di attività svolta dalla partecipata e indicata nel campo precedente, una delle seguenti quattro sotto-sezioni di "DATI DI BILANCIO PER LA VERIFICA TUSP".



COMUNE DI VALLELAGHI

(Provincia di Trento)

Ulteriori informazioni relative ai campi della Sezione

Nel presente riquadro:

- con riferimento al **“Numero dei dipendenti”**, indicarne la numerosità per ciascuna tipologia di rapporto di lavoro, così come risultante dall’eventuale nota integrativa al bilancio d’esercizio; indicare il numero del personale distaccato dalla o presso la società partecipata;
- con riferimento al **“Numero dei componenti dell’organo di amministrazione”**, indicare eventuali variazioni rispetto alla data del 31/12/2017, ovvero a data successiva; azioni di adeguamento del numero degli amministratori con riguardo all’art. 11 del TUSP;
- con riferimento ai **“Compensi dei componenti dell’organo di amministrazione”**, indicare il compenso dei singoli amministratori e eventuali rimborsi spese, gettoni di presenza, ecc.;
- con riferimento alla **“Approvazione bilancio”** e **“Risultato d’esercizio”**, inserire considerazioni in merito all’andamento della gestione della società.

Attività produttive di beni e servizi

Compilare la seguente sotto-sezione se la *“Tipologia di attività svolta”* dalla partecipata è: *“Attività produttive di beni e servizi”* o *“Attività di promozione e sviluppo di progetti di ricerca finanziati (Distretti tecnologici)”*.

| NOME DEL CAMPO | 2017 | 2016 | 2015 |
|-----------------------------------------------------|-----------|-----------|-----------|
| A1) Ricavi delle vendite e delle prestazioni | 3.648.529 | 3.555.644 | 3.463.955 |
| A5) Altri Ricavi e Proventi | 1.206.348 | 834.304 | 635.990 |
| di cui Contributi in conto esercizio | 0 | 0 | 0 |

QUOTA DI POSSESSO (quota diretta e/o indiretta)

| NOME DEL CAMPO | INDICAZIONI PER LA COMPILAZIONE |
|-------------------------------------|---------------------------------|
| Tipologia di Partecipazione | Partecipazione diretta |
| Quota diretta ⁽⁵⁾ | 0,0429 % |



COMUNE DI VALLELAGHI

(Provincia di Trento)

| NOME DEL CAMPO | INDICAZIONI PER LA COMPILAZIONE |
|------------------------------------------------------------------|---------------------------------|
| Codice Fiscale Tramite ⁽⁶⁾ | |
| Denominazione Tramite (organismo) ⁽⁶⁾ | |
| Quota detenuta dalla Tramite nella società ⁽⁷⁾ | |

⁽³⁵⁾ Se la partecipazione è diretta o sia diretta che indiretta, inserire la quota detenuta direttamente dall'Amministrazione nella società.

⁽³⁶⁾ Compilare se per "Tipologia di Partecipazione" è stato indicato "Partecipazione Indiretta" o "Partecipazione diretta e indiretta". Inserire CF e denominazione dell'ultima tramite attraverso la quale la società è indirettamente partecipata dall'Amministrazione.

⁽³⁷⁾ Inserire la quota di partecipazione che la "tramite" detiene nella società.

QUOTA DI POSSESSO – TIPO DI CONTROLLO

| NOME DEL CAMPO | INDICAZIONI PER LA COMPILAZIONE |
|--------------------------|------------------------------------------------------|
| Tipo di controllo | Controllo congiunto per effetto di patti parasociali |

Ulteriori informazioni relative ai campi della sezione

Nel presente riquadro:

- con riferimento al "**Tipo di controllo**", se il controllo è indiretto indicare la "tramite" controllata/controllante; se il controllo sulla "tramite" è esercitato congiuntamente con altre amministrazioni, specificare le modalità di coordinamento tra i soci pubblici per l'esercizio del controllo.



COMUNE DI VALLELAGHI

(Provincia di Trento)

INFORMAZIONI ED ESITO PER LA RAZIONALIZZAZIONE

| NOME DEL CAMPO | INDICAZIONI PER LA COMPILAZIONE |
|---------------------------------------------------------------------------------------------------------------------------------------------------------|----------------------------------------------------------------------------------------------------------------------------------------------------------------------------------------------------------------------------------------------------------------------------------------------------------------------------------------------------------------------------------------------------------------------------------------------------------------------------------------------------------------------------------------------|
| La partecipata svolge un'attività di produzione di beni e servizi a favore dell'Amministrazione? | Si |
| Attività svolta dalla Partecipata | Produzione di un servizio di interesse generale (art. 4 c.2 lett.a) |
| Descrizione dell'attività | <ul style="list-style-type: none">a) accertamento, liquidazione e riscossione spontanea delle entrate degli enti soci;b) la riscossione coattiva delle entrate delle entrate indicate al punto precedente;c) l'esecuzione e la contabilizzazione dei pagamenti degli aiuti previsti dalla legislazione provinciale;d) al fine di assolvere compiutamente le attività precedentemente elencate, svolgiamo attività di consulenza fiscale in favore dei soci in materia di imposte locali e erariali. |
| Quota % di partecipazione detenuta dal soggetto privato ⁽⁸⁾ | |
| Svolgimento di attività analoghe a quelle svolte da altre società (art.20, c.2 lett.c) | |
| Necessità di contenimento dei costi di funzionamento (art.20, c.2 lett.f) | no |
| Necessità di aggregazione di società (art.20, c.2 lett.g) | |
| L'Amministrazione ha fissato, con proprio provvedimento, obiettivi specifici sui costi di funzionamento della partecipata? (art.19, c.5) ⁽⁹⁾ | Le misure di contenimento dei costi di funzionamento sono adottate dall'azionista pubblico di maggioranza, Provincia Autonoma di Trento |
| Esito della ricognizione | mantenimento senza interventi |
| Modalità (razionalizzazione) ⁽¹⁰⁾ | Scegliere un elemento. |



COMUNE DI VALLELAGHI

(Provincia di Trento)

| NOME DEL CAMPO | INDICAZIONI PER LA COMPILAZIONE |
|------------------------------------------------------------------------------|---------------------------------|
| Termine previsto per la razionalizzazione ⁽¹⁰⁾ | |
| Le misure di razionalizzazione sono state concluse alla data del 31/12/2018? | Scegliere un elemento. |
| Note* | |

⁽³⁸⁾ Compilare il campo se “Attività svolta dalla Partecipata” precedentemente selezionata è “realizzazione e gestione di opera pubblica ovvero organizzazione e gestione di servizio di interesse generale tramite PPP (Art.4, c.2, lett. c)”.

⁽³⁹⁾ Compilare il campo se per “Tipo di controllo” è stato selezionato elemento diverso da “nessuno”.

⁽⁴⁰⁾ Campo obbligatorio se per “Esito della ricognizione” è stato selezionato “Razionalizzazione”.

* Campo con compilazione facoltativa

Ulteriori informazioni relative ai campi della Sezione

Nel presente riquadro:

- con riferimento all’ “Attività svolta dalla partecipata”, indicare l’attività prevalente e se essa è svolta in favore dell’ente partecipante o della collettività di riferimento; in caso contrario, indicare altre entità beneficiarie di detta attività e le ragioni della originaria acquisizione e dell’eventuale mantenimento. Se la società gestisce partecipazioni, indicare eventuali servizi resi alle o ricevuti dalle partecipate, nonché attività operative svolte dalla holding;
- con riferimento allo “Svolgimento di attività analoghe a quelle svolte da altre società”, indicare le attività oggetto di duplicazione e le altre società partecipate in esse coinvolte;
- con riferimento all’ “Esito della ricognizione”, indicare la motivazione di un esito eventualmente diverso da quello della ricognizione straordinaria;
- con riferimento alle “Modalità (razionalizzazione)”, indicare le motivazioni di modalità eventualmente diverse da quelle della ricognizione straordinaria. Nel caso di liquidazione, indicare il termine previsto per la conclusione della relativa procedura;
- con riferimento al “Termine previsto per la razionalizzazione”, indicare le motivazioni di un termine eventualmente diverso da quello della ricognizione straordinaria.



COMUNE DI VALLELAGHI

(Provincia di Trento)

9

CENTRO SERVIZI CONDIVISI – CF 02307490223

Scheda di dettaglio

DATI ANAGRAFICI DELLA PARTECIPATA

| NOME DEL CAMPO | |
|------------------------------------------------------------------------------------------------------|----------------------------------------------|
| Codice Fiscale | 02307490223 |
| Denominazione | CENTRO SERVIZI CONDIVISI |
| Anno di costituzione della società | 2013 |
| Forma giuridica | Società consortile a responsabilità limitata |
| Tipo di fondazione | Scegliere un elemento. |
| Altra forma giuridica | |
| Stato della società | La società è attiva |
| Anno di inizio della procedura ⁽¹⁾ | |
| Società con azioni quotate in mercati regolamentati ⁽²⁾ | No |
| Società che ha emesso strumenti finanziari quotati in mercati regolamentati (ex TUSP) ⁽²⁾ | No |

⁽¹⁾ Compilare il campo “Anno di inizio della procedura” solo se nel campo “Stato della società” è stato selezionato un elemento diverso da “La società è attiva”.

⁽²⁾ Le società emittenti azioni o strumenti finanziari in mercati regolamentati nell’applicativo sono individuate mediante elenchi ufficiali.

Ulteriori informazioni relative ai campi della Sezione

Nel presente riquadro:

- con riferimento allo “**Stato della società**”, spiegare i motivi delle eventuali situazioni di inattività o sospensione, ovvero chiarire lo stato della procedura di liquidazione e la relativa data di presumibile conclusione;
- con riferimento alle “**Società con azioni quotate in mercati regolamentati**”, indicare il mercato in cui le azioni della



COMUNE DI VALLELAGHI

(Provincia di Trento)

società sono quotate;

- con riferimento alla “Società che ha emesso strumenti finanziari quotati in mercati regolamentati”, descrivere gli strumenti e indicare il mercato in cui sono quotati.

SEDE LEGALE DELLA PARTECIPATA

| NOME DEL CAMPO | |
|----------------|----------------------|
| Stato | Italia |
| Provincia | Trento |
| Comune | Rovereto |
| CAP * | 38068 |
| Indirizzo * | VIA FORTUNATO ZENI 8 |
| Telefono * | |
| FAX * | |
| Email * | |

*campo con compilazione facoltativa

SETTORE DI ATTIVITÀ DELLA PARTECIPATA

La lista dei codici Ateco è disponibile al link <http://www.istat.it/it/strumenti/definizioni-e-classificazioni/ateco-2007>

| NOME DEL CAMPO | |
|---------------------------------|-------------------------------------------------------------------------------------------|
| Attività 1 | 82.99.99 – Prestazione di servizi ai consorziati – altri servizi di sostegno alle imprese |
| Peso indicativo dell'attività % | 100 |



COMUNE DI VALLELAGHI

(Provincia di Trento)

| NOME DEL CAMPO | |
|-----------------------------------|--|
| Attività 2* | |
| Peso indicativo dell'attività % * | |
| Attività 3* | |
| Peso indicativo dell'attività % * | |
| Attività 4* | |
| Peso indicativo dell'attività % * | |

* campo con compilazione facoltativa

ULTERIORI INFORMAZIONI SULLA PARTECIPATA

| NOME DEL CAMPO | |
|-----------------------------------------------------------------------------------------------------------------------|----|
| Società in house | si |
| Previsione nello statuto di limiti sul fatturato ⁽³⁾ | si |
| Deliberazione di quotazione di azioni in mercati regolamentati nei termini e con le modalità di cui all'art. 26, c. 4 | no |
| Società contenuta nell'allegato A al D.Lgs. n. 175/2016 | no |
| Società a partecipazione pubblica di diritto singolare (art.1, c. 4, lett. A) | no |
| Riferimento normativo società di diritto singolare ⁽³⁾ | |



COMUNE DI VALLELAGHI

(Provincia di Trento)

| NOME DEL CAMPO | |
|-------------------------------------------------------------------------------------------------------------------------------------------|------------------------|
| La partecipata svolge attività economiche protette da diritti speciali o esclusivi insieme con altre attività svolte in regime di mercato | no |
| Riferimento normativo società con diritti speciali o esclusivi insieme con altre attività svolte in regime di mercato ⁽³⁾ | |
| Società esclusa dall'applicazione dell'art. 4 con DPCM (art. 4, c. 9) | Scegliere un elemento. |
| Società esclusa dall'applicazione dell'art. 4 con provvedimento del Presidente della Regione o delle Prov. Autonome (art. 4, c. 9) | no |
| Riferimento normativo atto esclusione ⁽⁴⁾ | |

⁽³⁾ Compilare il campo solo se nel campo precedente è stato scelto "sì"

⁽⁴⁾ Compilare il campo solo se in uno dei campi precedenti è stato scelto "sì"

Ulteriori informazioni relative ai campi della Sezione

Nel presente riquadro:

- con riferimento a "Riferimento normativo società di diritto singolare", evidenziare le norme di diritto singolare che regolano la società e la loro vigenza anche a seguito della emanazione del TUSP.

DATI DI BILANCIO PER LA VERIFICA TUSP

| NOME DEL CAMPO | Anno 2017 |
|------------------------------|------------------------------------------------------------------------------------------------------------------------------------------------------------------------|
| Tipologia di attività svolta | Attività produttive di beni e servizi |
| Numero medio di dipendenti | 0 – il centro servizi condivisi non ha dipendenti proprio ma si avvale di personale in distacco da parte di società consorziate e/o della Provincia Autonoma di Trento |



COMUNE DI VALLELAGHI

(Provincia di Trento)

| NOME DEL CAMPO | Anno 2017 |
|--------------------------------------------------------|----------------------------------------------------------------------------------|
| Numero dei componenti dell'organo di amministrazione | 3 |
| Compenso dei componenti dell'organo di amministrazione | Per disposizione statutaria non è previsto alcun compenso per gli Amministratori |
| Numero dei componenti dell'organo di controllo | Sindaco unico |
| Compenso dei componenti dell'organo di controllo | 4.000 euro annui |

ATTENZIONE: l'applicativo richiede la compilazione della sezione dati di bilancio per la verifica del TUSP solo nel caso in cui la società non depositi presso il Registro Imprese il bilancio d'esercizio 2017 in formato elaborabile secondo lo standard XBRL.

| NOME DEL CAMPO | 2017 | 2016 | 2015 | 2014 | 2013 |
|-----------------------|------|------|--------|--------|------|
| Approvazione bilancio | sì | sì | sì | sì | sì |
| Risultato d'esercizio | 0 | 0 | 772,00 | 234,00 | 0 |

ATTENZIONE: l'Ente deve compilare, esclusivamente in base alla tipologia di attività svolta dalla partecipata e indicata nel campo precedente, una delle seguenti quattro sotto-sezioni di "DATI DI BILANCIO PER LA VERIFICA TUSP".

Ulteriori informazioni relative ai campi della Sezione

Nel presente riquadro:

- con riferimento al "Numero dei dipendenti", indicarne la numerosità per ciascuna tipologia di rapporto di lavoro, così come risultante dall'eventuale nota integrativa al bilancio d'esercizio; indicare il numero del personale distaccato dalla o presso la società partecipata;
- con riferimento al "Numero dei componenti dell'organo di amministrazione", indicare eventuali variazioni rispetto alla data del 31/12/2017, ovvero a data successiva; azioni di adeguamento del numero degli amministratori con riguardo all'art. 11 del TUSP;
- con riferimento ai "Compensi dei componenti dell'organo di amministrazione", indicare il compenso dei singoli amministratori e eventuali rimborsi spese, gettoni di presenza, ecc.;
- con riferimento alla "Approvazione bilancio" e "Risultato d'esercizio", inserire considerazioni in merito



COMUNE DI VALLELAGHI

(Provincia di Trento)

all'andamento della gestione della società.

Attività produttive di beni e servizi o Distretti tecnologici

Compilare la seguente sotto-sezione se la "Tipologia di attività svolta" dalla partecipata è: "Attività produttive di beni e servizi" o "Attività di promozione e sviluppo di progetti di ricerca finanziati (Distretti tecnologici)".

| NOME DEL CAMPO | 2017 | 2016 | 2015 |
|----------------------------------------------|-----------|---------|--------|
| A1) Ricavi delle vendite e delle prestazioni | 1.121.458 | 795.744 | 45.996 |
| A5) Altri Ricavi e Proventi | 2 | 56 | 406 |
| di cui Contributi in conto esercizio | 0 | 0 | 123 |

QUOTA DI POSSESSO (quota diretta e/o indiretta)

| NOME DEL CAMPO | INDICAZIONI PER LA COMPILAZIONE |
|---------------------------------------|---------------------------------------------------------------------------------------------------------------------------------------------------------------------------------------|
| Tipologia di Partecipazione | Partecipazione indiretta |
| Quota diretta ⁽⁵⁾ | |
| Codice Fiscale Tramite ⁽⁶⁾ | Partecipazione detenuta tramite: - 00990320228 (Informatica Trentina s.p.a.) - 02002380224 (Trentino Riscossioni S.p.A.) - 02084830229 (Trentino Trasporti esercizio s.p.a.) |



COMUNE DI VALLELAGHI

(Provincia di Trento)

| NOME DEL CAMPO | INDICAZIONI PER LA COMPILAZIONE |
|-------------------------------------------------------|--------------------------------------------------------------------------------------------------------------------------------------------------------|
| Denominazione Tramite (organismo) (6) | Partecipazione detenuta tramite: - Informatica Trentina s.p.a - Trentino Riscossioni S.p.A. - Trentino Trasporti esercizio s.p.a. |
| Quota detenuta dalla Tramite nella società (7) | Ciascuna tramite deteneva il 9,09% del capitale di CSC |

(5) Se la partecipazione è diretta o sia diretta che indiretta, inserire la quota detenuta direttamente dall'Amministrazione nella società.

(6) Compilare se per "Tipologia di Partecipazione" è stato indicato "Partecipazione Indiretta" o "Partecipazione diretta e indiretta". Inserire CF e denominazione dell'ultima tramite attraverso la quale la società è indirettamente partecipata dall'Amministrazione.

(7) Inserire la quota di partecipazione che la "tramite" detiene nella società.

QUOTA DI POSSESSO – TIPO DI CONTROLLO

| NOME DEL CAMPO | INDICAZIONI PER LA COMPILAZIONE |
|--------------------------|-----------------------------------------------------|
| Tipo di controllo | controllo congiunto per effetto di norme statutarie |

Ulteriori informazioni relative ai campi della sezione

Nel presente riquadro:

- con riferimento al "**Tipo di controllo**", se il controllo è indiretto indicare la "tramite" controllata/controllante; se il controllo sulla "tramite" è esercitato congiuntamente con altre amministrazioni, specificare le modalità di coordinamento tra i soci pubblici per l'esercizio del controllo.



COMUNE DI VALLELAGHI

(Provincia di Trento)

INFORMAZIONI ED ESITO PER LA RAZIONALIZZAZIONE

| NOME DEL CAMPO | INDICAZIONI PER LA COMPILAZIONE |
|---------------------------------------------------------------------------------------------------------------------------------------------------------|--------------------------------------------------------------------------------------------------------------------------------------------------------------------------------------------------------------------------------------------------------------------------------------------------------------------------------------------------------------------------------------------------------------------------------------|
| La partecipata svolge un'attività di produzione di beni e servizi a favore dell'Amministrazione? | Si |
| Attività svolta dalla Partecipata | autoproduzione di beni o servizi strumentali all'ente o agli enti pubblici partecipanti o allo svolgimento delle loro funzioni (Art. 4, c. 2, lett. d) |
| Descrizione dell'attività | La società svolge attività consortile a favore delle società del sistema pubblico provinciale ai sensi della L.P. 27/12/2010 n.27, art. 7 comma 3 bis (aggiunto dalla L.P. n.25 dd.27/12/2012 art.2). La partecipazione delle stesse al Consorzio è prevista dalla normativa provinciale e dunque, ai sensi dell'art.24 c.1 L.P. 27/2010, le condizioni di cui all'art.4 commi 1 e 2 del D.Lgs. n. 175/2016 si intendono rispettate. |
| Quota % di partecipazione detenuta dal soggetto privato ⁽⁸⁾ | |
| Svolgimento di attività analoghe a quelle svolte da altre società (art.20, c.2 lett.c) | no |
| Necessità di contenimento dei costi di funzionamento (art.20, c.2 lett.f) | no |
| Necessità di aggregazione di società (art.20, c.2 lett.g) | no |
| L'Amministrazione ha fissato, con proprio provvedimento, obiettivi specifici sui costi di funzionamento della partecipata? (art.19, c.5) ⁽⁹⁾ | Le misure di contenimento dei costi di funzionamento sono individuate dalle Società che ne compongono la compagine sociale, secondo gli indirizzi del comune azionista di maggioranza, la Provincia autonoma di Trento. |
| Esito della ricognizione | mantenimento senza interventi |
| Modalità (razionalizzazione) ⁽¹⁰⁾ | Scegliere un elemento. |
| Termine previsto per la razionalizzazione ⁽¹⁰⁾ | |



COMUNE DI VALLELAGHI

(Provincia di Trento)

| NOME DEL CAMPO | INDICAZIONI PER LA COMPILAZIONE |
|------------------------------------------------------------------------------|-------------------------------------------------------------------------------------------------------------------------------------------------------------------------------------------------------------------------------------------------------------------------------------------------------------------------------------------------------------------------------------------------------------------------------------------------------------------------------------------------------------------------------------------------------------------------|
| Le misure di razionalizzazione sono state concluse alla data del 31/12/2018? | Scegliere un elemento. |
| Note* | Conformemente alle direttive imposte dalla Provincia autonoma di Trento, azionista di maggioranza degli enti consorziati, la Società svolge le proprie attività non avvalendosi di dipendenti propri ma di personale distaccato dalle Società consorziate o dalla Provincia stessa, in numero superiore rispetto a quello degli Amministratori. Di conseguenza, l'inesistenza di personale dipendente della Società non integra - in concreto - un indice sintomatico di inefficienza della Società, e non giustifica l'adozione di alcuna misura di razionalizzazione. |

⁽⁸⁾ Compilare il campo se "Attività svolta dalla Partecipata" precedentemente selezionata è "realizzazione e gestione di opera pubblica ovvero organizzazione e gestione di servizio di interesse generale tramite PPP (Art.4, c.2, lett. c)".

⁽⁹⁾ Compilare il campo se per "Tipo di controllo" è stato selezionato elemento diverso da "nessuno".

⁽¹⁰⁾ Campo obbligatorio se per "Esito della ricognizione" è stato selezionato "Razionalizzazione".

* Campo con compilazione facoltativa

Ulteriori informazioni relative ai campi della Sezione

Nel presente riquadro:

- con riferimento all' "**Attività svolta dalla partecipata**", indicare l'attività prevalente e se essa è svolta in favore dell'ente partecipante o della collettività di riferimento; in caso contrario, indicare altre entità beneficiarie di detta attività e le ragioni della originaria acquisizione e dell'eventuale mantenimento. Se la società gestisce partecipazioni, indicare eventuali servizi resi alle o ricevuti dalle partecipate, nonché attività operative svolte dalla holding;
- con riferimento allo "**Svolgimento di attività analoghe a quelle svolte da altre società**", indicare le attività oggetto di duplicazione e le altre società partecipate in esse coinvolte;
- con riferimento all' "**Esito della ricognizione**", indicare la motivazione di un esito eventualmente diverso da quello della ricognizione straordinaria;
- con riferimento alle "**Modalità (razionalizzazione)**", indicare le motivazioni di modalità eventualmente diverse da quelle della ricognizione straordinaria. Nel caso di liquidazione, indicare il termine previsto per la conclusione della relativa procedura;
- con riferimento al "**Termine previsto per la razionalizzazione**", indicare le motivazioni di un termine eventualmente diverso da quello della ricognizione straordinaria.