

**LINEE DI INDIRIZZO PER LE RICOGNIZIONI E I PIANI DI  
RAZIONALIZZAZIONE DEGLI ORGANISMI PARTECIPATI  
DAGLI ENTI TERITORIALI**

**(ART. 20 D.LGS. N. 175/2016)**

**versione adeguata alle previsioni di cui alle l.p. Trento n.  
27/2010 e n. 1/2005**

## **INDICE**

- 01.        SCHEDA ANAGRAFICA**
- 02.        RICOGNIZIONE DELLE SOCIETÀ PARTECIPATE**
  - 02.01. Ricognizione delle società a partecipazione diretta
  - 02.02. Ricognizione delle società a partecipazione indiretta
  - 02.03. Grafico delle relazioni tra partecipazioni
- 03.        REQUISITI TESTO UNICO DELLE SOCIETÀ A PARTECIPAZIONE PUBBLICA (T.U.S.P.)**
  - 03.01. Finalità perseguite e attività ammesse (articoli 4 e 26)
  - 03.02. Condizioni art. 20 co. 2
- 04.        MANTENIMENTO SENZA INTERVENTI DI RAZIONALIZZAZIONE**
- 05.        AZIONI DI RAZIONALIZZAZIONE**
  - 05.01. Contenimento costi
  - 05.02. Cessione/Alienazione quote
  - 05.03. Liquidazione
  - 05.04. Fusione/Incorporazione
  - 05.05. Riepilogo
- 06.        ELENCO MOTIVAZIONI**

**LINEE GUIDA PER LE RICOGNIZIONI E I PIANI DI RAZIONALIZZAZIONE  
DEGLI ORGANISMI PARTECIPATI DAGLI ENTI TERRITORIALI  
(ART. 20 D.LGS. N. 175/2016)**

**01. SCHEDA ANAGRAFICA**

**Tipologia Ente:** Comune

**Denominazione Ente:** VALLELAGHI

**Codice fiscale dell'Ente:** 02401940222

L'ente ha effettuato la revisione straordinaria ai sensi dell'art. 24, d.lgs. n. 175/2016 **SI**

**Dati del referente/responsabile per la compilazione del piano**

**Nome:**

MARINELLA

**Cognome:**

PRADA

**Recapiti:**

**Indirizzo:**

VIA ROMA 41 - VEZZANO

**Telefono:**

0461864014

**Fax:**

0461864612

**Posta elettronica:**

[info@comune.vallelaghi.tn.it](mailto:info@comune.vallelaghi.tn.it)

**02. RICOGNIZIONE DELLE SOCIETÀ PARTECIPATE**

Se l'ente partecipa al capitale di una società sia direttamente sia indirettamente, compilare sia la scheda 02.01. sia la scheda 02.02.

**02.01. Riconoscimento delle società a partecipazione diretta**

Progressivo	Codice fiscale società	Denominazione società	Anno di costituzione	Stato	Anno di inizio della procedura	% Quota di partecipazione	Attività svolta	Partecipazione di controllo	Società in house	Quotata (ai sensi del d.lgs. n. 175/2016)	Holding pura
A	B	C	D	E	F	G	H	I	J	K	L
Dir_1	1850080225	AZIENDA PER IL TURISMO MONTE BONDONE, VALLE DEI LAGHI	2003	Attiva		2,16	Sviluppo ed erogazione di servizi di promozione commercializzazione accoglienza e informazione turistica finalizzati alla valorizzazione dell'ambito territoriale di competenza	NO	NO	NO	NO
Dir_2	01614640223	DOLOMITI ENERGIA HOLDING SPA	2009	Attiva		0,00049	Produzione distribuzione energia elettrica, distribuzione gas metano, gestione ciclo integrale delle acque e tariffa rifiuti	NO	NO	NO	NO
Dir_3	00990320228	TRENTINO DIGITALE SPA	1983	Attiva		0,0076	La Società, a capitale interamente pubblico, costituisce lo strumento del sistema della Pubblica Amministrazione del Trentino per la progettazione, lo sviluppo, la manutenzione e l'esercizio del Sistema Informativo Elettronico Trentino (S.I.N.E.T.), evoluzione del Sistema Informativo Elettronico Pubblico (S.I.E.P.), e dell'infrastruttura, a beneficio delle Amministrazioni stesse e degli altri enti e soggetti del sistema, in osservanza della disciplina vigente.	NO (L'Ente locale non detiene una partecipazione di controllo ai sensi dell'art. 2359 c.c.. Tuttavia concorre all'esercizio del controllo analogo congiunto sulla società, in virtù di patti parasociali. Per questa ragione, la società è stata comunque ritenuta, prudenzialmente, in controllo pubblico, ai fini della ricognizione.	SI	NO	NO
Dir_4	02002380224	TRENTINO RISCOSSIONI SPA	2006	Attiva		0,0158	a) accertamento, liquidazione e riscossione spontanea delle entrate degli enti soci; b) la riscossione coattiva delle entrate indicate al punto precedente; c) l'esecuzione e la contabilizzazione dei pagamenti degli aiuti previsti dalla legislatura provinciale; d) al fine di assolvere compiutamente le attività precedentemente elencate, svolgiamo attività di consulenza fiscale in favore dei soci in materia di imposte locali e erariali	NO (L'Ente locale non detiene una partecipazione di controllo ai sensi dell'art. 2359 c.c.. Tuttavia concorre all'esercizio del controllo analogo congiunto sulla società, in virtù di patti parasociali. Per questa ragione, la società è stata comunque ritenuta, prudenzialmente, in controllo pubblico, ai fini della ricognizione.	SI	NO	NO
Dir_5	TRENTINO MOBILITA' SPA	TRENTINO MOBILITA' SPA	1998	Attiva		0,04	gestione parcheggi a pagamento	NO	SI	NO	NO
Dir_6	01699790224	PRIMIERO ENERGIA SPA	2000	Attiva		0,126	Produzione energia idroelettrica	NO	NO	NO	NO
Dir_7	01533550222	CONSORZIO DEI COMUNI TARENTINI S.C.	1996	Attiva		0,51	Attività di rappresentanza istituzionale, assistenza e servizio a favore degli Enti locali della Provincia autonoma di	NO	SI	NO	NO
Dir_8	01389620228	ASIA-Azienda Speciale Igiene Ambientale	1995	6,71				NO	NO	NO	NO

Le società a partecipazione diretta (quotate e non quotate) sono sempre oggetto di ricognizione, anche se non controllate dall'ente.

Colonna B: Inserire codice di 11 cifre per le società aventi sede in Italia; codice di 11 cifre seguito da "E" per le società aventi sede all'estero.

Colonna C: Inserire la ragione sociale comprensiva della forma giuridica.

Colonna F: Selezionare l'anno dal menù a tendina solo se nel campo "stato" è stata selezionata una delle seguenti opzioni: "cessata"; "sospesa"; "Sono in corso procedure concorsuali"; "Sono in corso procedure di liquidazione volontaria o scioglimento".

Colonna G: Inserire valori comprensivi di decimali.

Colonna H: Inserire una descrizione sintetica della/e attività effettivamente svolta/e.

Colonna I: Indicare se la partecipazione detenuta dall'amministrazione è di controllo ai sensi dell'art. 2359 c.c.

Colonna J: Indicare "SI" se l'Amministrazione esercita il controllo analogo o più Amministrazioni esercitano il controllo analogo congiunto.

Colonna K: Indicare "SI" se la società emette azioni quotate in mercati regolamentati; se ha emesso strumenti finanziari quotati in mercati regolamentati; se sia partecipata da società quotate o che hanno emesso strumenti finanziari quotati.

Colonna L: Indicare "SI" se la società ha come oggetto sociale esclusivo la gestione delle partecipazioni societarie per conto dell'Amministrazione.

## 02. RICOGNIZIONE DELLE SOCIETÀ PARTECIPATE

### 02.02. Ricognizione delle società a partecipazione indiretta

Progressivo A	Codice fiscale società B	Denominazione società C	Anno di costituzione D	Stato E	Anno di inizio della procedura F	Denominazione società/organismo tramite G	% Quota di partecipazione società/organismo tramite H	% Quota di partecipazione indiretta Amministrazione I	Attività svolta J	Partecipazione di controllo K	Società in house L	Quotata (ai sensi del d.lgs. n. 175/2016) M
Ind_1	02307490223	Centro servizi condivisi s.c.a.r.l.	2013	Attiva		(A) Trentino Digitale s.p.a. (B) Trentino Riscossioni s.p.a. (non si considera società tramite Trentino Trasporti s.p.a., perché non controllata al 31.12.2018)	(A) 12,5% (B) 12,5%	(quota % di partecipazione dell'Ente locale in TD * 12,50%) + (quota % di partecipazione dell'Ente locale in TR * 12,50%)	servizi amministrativi, legale e di controlli interna favore delle società consorziate	NO	SI	NO
Ind_2	01932800228	SET Distribuzione s.p.a.	2005	Attiva		Consorzio dei Comuni Trentini soc. coop.	0,050	0,00000255	Attività di distribuzione dell'energia elettrica	NO	NO	SI
Ind_3	00110640224	Federazione trentina della Cooperazione soc. coop.	1945	Attiva		Consorzio dei Comuni Trentini soc. coop.	0,138	0,00000704	Ente di rappresentanza del movimento cooperativo ai sensi dell'art. 7 l.r. n. 5/2008, con funzioni di tutela, consulenza, assistenza e sviluppo in favore diretto o indiretto dei propri aderenti.	NO	NO	NO
Ind_4	00107860223	Cassa rurale di Trento BCC soc. coop.	1898	Attiva		Consorzio dei Comuni Trentini soc. coop.	0,045	0,0000023	Attività bancaria	NO	NO	SI

Le società a partecipazione indiretta (quotate e non quotate) sono oggetto di ricognizione solo se detenute dall'ente per il tramite di una società/organismo sottoposto a controllo da parte dello stesso.

Colonna B: Inserire codice di 11 cifre per le società aventi sede in Italia; codice di 11 cifre seguito da "E" per le società aventi sede all'estero.

Colonna C: Inserire la ragione sociale comprensiva della forma giuridica.

Colonna F: Selezionare l'anno dal menù a tendina solo se nel campo "stato" è stata selezionata una delle seguenti opzioni: "cessata"; "sospesa"; "Sono in corso procedure concorsuali"; "Sono in corso procedure di liquidazione volontaria o scioglimento".

Colonna G: Inserire la denominazione delle società/organismi (1 o +) attraverso le quali l'ente partecipa alle medesime. Per le indirette di livello successivo, inserire la denominazione delle società/organismi partecipanti (1 o +) del livello immediatamente precedente.

Colonna H: indicare separatamente ciascuna quota di partecipazione (comprensiva di decimali) qualora la partecipazione sia detenuta attraverso 2 o + società/organismi tramite.

Colonna I: indicare una unica quota di partecipazione (comprensiva di decimali) determinata in proporzione alla quote di partecipazione dei livelli precedenti.

Colonna J: Inserire una descrizione sintetica della/e attività effettivamente svolta/e.

Colonna K: Indicare se la partecipazione detenuta dall'amministrazione è di controllo ai sensi dell'art. 2359 c.c.

Colonna L: Indicare "SI" se l'Amministrazione esercita il controllo analogo o più Amministrazioni esercitano il controllo analogo congiunto.

Colonna M: Indicare "SI" se la società emette azioni quotate in mercati regolamentati; se ha emesso strumenti finanziari quotati in mercati regolamentati; se sia partecipata da società quotate o che hanno emesso strumenti finanziari quotati.

## **02. RICOGNIZIONE DELLE SOCIETA' PARTECIPATE**

02.03. Grafico delle relazioni tra partecipazioni

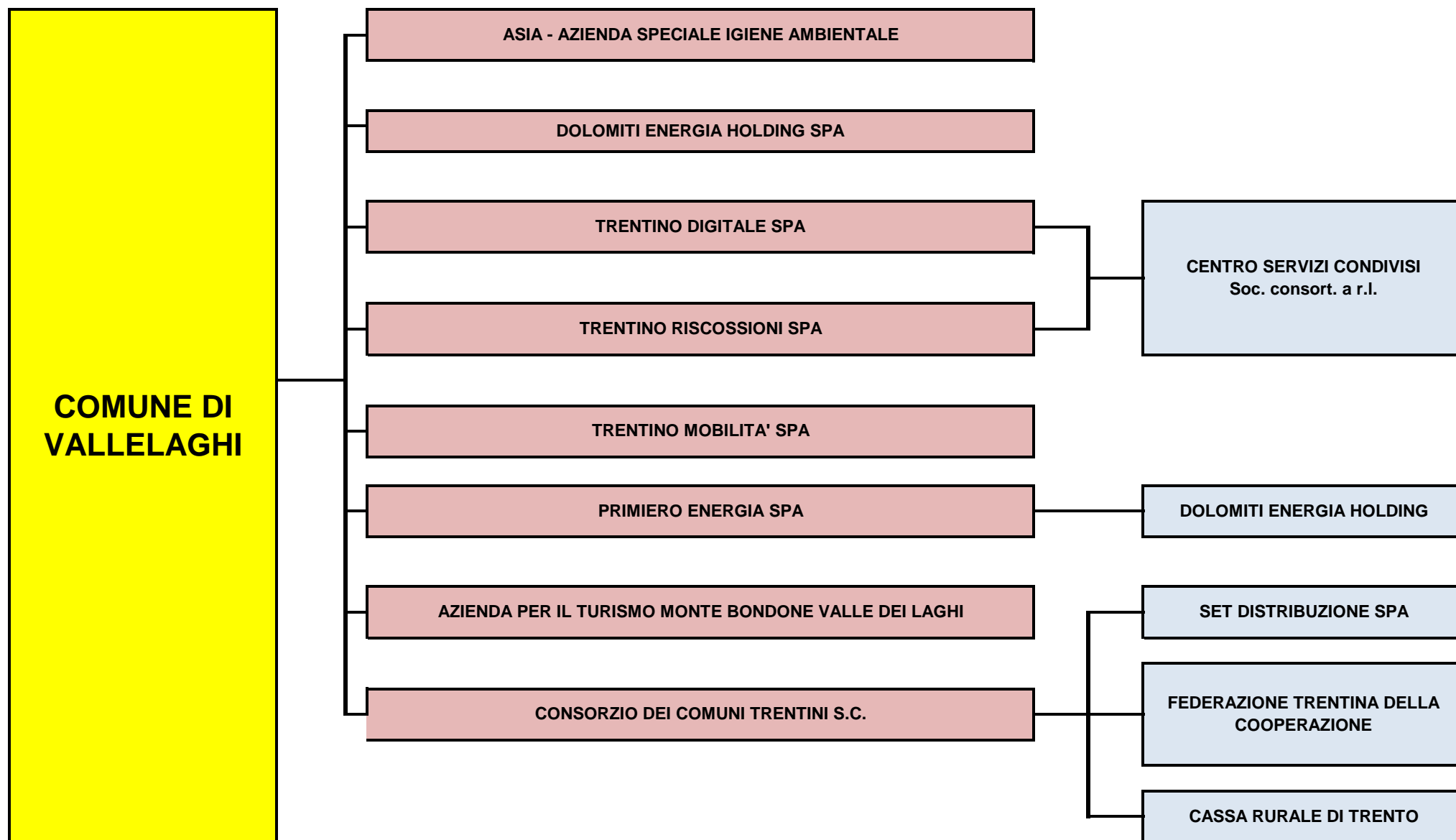

### 03. REQUISITI TESTO UNICO DELLE SOCIETÀ A PARTECIPAZIONE PUBBLICA

03.01. Finalità perseguite e attività ammesse (articoli 1, 4 e 26)

Compilare una scheda per ciascuna società

Progressivo società partecipata: Dir\_1 (a)

Denominazione società partecipata: AZIENDA PER IL TURISMO TRENTO, MONTE BONDONE, VALLE DEI LAGHI, S.CONS. A R.L. (b)

Tipo partecipazione: Diretta (c)

Attività svolta: Promozione turistica (d)

indicare se la società:

- È a partecipazione pubblica di diritto singolare (art. 1 co. 4) ☐
- Rientra nell'Allegato "A" del d.lgs. n. 175/2016 (art. 26, co. 2) ☐
- Ha come oggetto esclusivo la gestione di fondi europei per conto dello Stato o delle Regioni, ovvero la realizzazione di progetti di ricerca finanziati dalle istituzioni dell'Unione Europea (art. 26, co. 2) ☐
- È stata esclusa, con deliberazione adottata ai sensi dell'art. 4 co. 9, secondo periodo, dall'applicazione totale o parziale delle disposizioni del medesimo articolo (**solo per le società partecipate dalle Regioni/Prov. Aut.**) ☐
- È destinataria dei provvedimenti di cui al d.lgs. n. 159/2011 (art. 26, co. 12-bis) ☐
- È autorizzata alla gestione delle case da gioco, ai sensi della legislazione vigente (art. 26, co. 12-sexies) ☐
- Qualora non sia stata selezionata alcuna delle opzioni indicate ai punti precedenti, indicare se la società:
- È costituita in attuazione dell'art. 34 del regolamento CE n. 13/2013 - Gruppi d'Azione Locale (art. 4, co. 6) ☐
- Ha per oggetto sociale prevalente la gestione di spazi fieristici e l'organizzazione di eventi fieristici (art. 4, co. 7) ☐
- Ha per oggetto sociale prevalente la realizzazione e la gestione di impianti di trasporto a fune per la mobilità turistico-sportiva in aree montane (art. 4, co. 7) ☐
- Ha per oggetto sociale prevalente la produzione di energia da fonti rinnovabili (art. 4, co. 7) ☐
- Ha caratteristiche di spin off o di start up universitario, o analoghe a quelle degli enti di ricerca, ovvero gestisce aziende agricole con funzioni didattiche (art. 4, co. 8) ☐
- Produce un servizio di interesse generale a rete (di cui all'art. 3-bis del d.l. 138/2011) fuori dall'ambito territoriale di riferimento, con affidamento dei servizi, in corso e nuovi, tramite procedure ad evidenza pubblica (art. 4, co. 9-bis) ☐
- Produce beni e servizi strettamente necessari per il perseguimento delle finalità istituzionali dell'ente (art. 4, co. 1) ☐
- Produce un servizio di interesse generale (art. 4, co. 2, lett. a) ☒
- Progetta e realizza un'opera pubblica sulla base di un accordo di programma fra amministrazioni pubbliche (art. 4, co. 2, lett. b) ☐
- Realizza e gestisce un'opera pubblica ovvero organizza e gestisce un servizio di interesse generale attraverso un contratto di partenariato pubblico/privato (art. 4, co. 2, lett. c) ☐
- Produce beni o servizi strumentali all'ente o agli enti pubblici partecipanti o alla svolgimento delle loro funzioni (art. 4, co. 2, lett. d) ☐
- Svolge servizi di committenza (art. 4, co. 2, lett. e) ☐
- Valorizza il patrimonio immobiliare dell'amministrazione partecipante (art. 4, co. 3) ☐
- Svolge attività elettrica, anche con la realizzazione e la gestione degli impianti e delle reti eventualmente funzionali a queste attività (art. 24 co. 1 l.p. n. 27/2010) ☐
- La partecipazione o la specifica attività da svolgere è prevista dalla normativa statale, regionale o provinciale (art. 24 co. 1 l.p. n. 27/2010). Norma di riferimento: ☒

Indicare le motivazioni della riconducibilità o meno ai vincoli di scopo di cui al co. 1 o ad una delle attività di cui ai commi 2 e 3, anche con riferimento alle società che svolgono le attività di cui ai commi 6, 7, 8:

La Società assolve alla funzione di promozione turistica del territorio comunale favorendo lo sviluppo di attività commerciali e turistiche.

(a): Inserire uno dei progressivi già indicati nelle schede di ricognizione (02.01; 02.02).

(b): Inserire la ragione sociale come indicata nelle schede di ricognizione (02.01; 02.02).

(c): Indicare il tipo di partecipazione distinguendo i casi in cui la società sia partecipata direttamente, indirettamente (tramite altra società/organismo), ovvero in parte direttamente e in parte indirettamente.

(d): Inserire l'attività come indicata nelle schede di ricognizione (02.01; 02.02).

### 03. REQUISITI TESTO UNICO DELLE SOCIETÀ A PARTECIPAZIONE PUBBLICA

03.02. Condizioni art. 20, co. 2

Compilare una scheda per ciascuna società

Progressivo società partecipata: Dir\_1 (a)

Denominazione società partecipata: AZIENDA PER IL TURISMO TRENTO, MONTE BONDONE, VALLE DEI LAGHI, (b)

Tipo partecipazione: Diretta (c)

Attività svolta: Promozione turistica (d)

Indicare i seguenti dati con riferimento all'esercizio 2018:

Numero medio dipendenti (e)	15,00
Numero amministratori	15
di cui nominati dall'Ente	1
Numero componenti organo di controllo	3
di cui nominati dall'Ente	0

Importi in euro

RISULTATO D'ESERCIZIO (g)	
2018	7.518,00
2017	1.693,00
2016	3.327,00
2015	3.083,00
2014	1.653,00

Importi in euro

Costo del personale (f)	701.107,00
Compensi amministratori	43.016,00
Compensi componenti organo di controllo	11.440,00

Importi in euro

FATTURATO	
2018	1.563.465,00
2017	606.689,00
2016	596.966,00
FATTURATO MEDIO	922.373,33

Sussistenza delle condizioni di cui all'art. 18 co 3 bis 1, l.p. n. 1/2005:

- Partecipazione societaria che non può essere denuta in conformità all'art. 24 l.p.n. 27/2010 (lett. a)



- Società priva di dipendenti o con numero di amministratori superiore a quello dei dipendenti, con esclusione delle società che hanno per oggetto sociale esclusivo la gestione delle partecipazioni societarie (lett. b)



- Svolgimento di attività analoghe o similari a quelle svolte da altre società controllate o da propri enti strumentali di diritto pubblico e privato (lett. c)



Indicare quali società/enti strumentali:

- Fatturato medio non superiore a 250.000 euro nel triennio precedente, fatta salva la possibilità di discostarsi motivatamente (lett. d; art. 24 co. 4 l.p. n. 27/2010)



- Perdite in 4 dei 5 esercizi precedenti (per società che non gestiscono un servizio di interesse generale) (lett. e)



- Necessità di contenimento dei costi di funzionamento (lett. f)



- Necessità di aggregazione con altre società detenute in conformità all'art. 24 l.p. n. 27/2010 (lett. g)



Indicare le motivazioni della sussistenza o meno delle condizioni di cui ai punti precedenti:

L'articolo 24 della L.P. 27/2010 prevede che "Se la partecipazione o la specifica attività da svolgere sono previste dalla normativa statale, regionale o provinciale le condizioni dell'articolo 4, commi 1 e 2, del decreto legislativo n. 175 del 2016 si intendono rispettate". A tal proposito si richiama l'articolo 9 della L.P. 8/2002 che non solo prevede un soggetto referente in ambito turistico, ma impone che i Comuni promuovano la sua costituzione, aderiscano e nominino un rappresentante nell'organo amministrativo dell'Ente. Pertanto la partecipazione in argomento non integra i presupposti di razionalizzazione di cui all'art. 18, comma 3 bis 1 L.P. 1/2005.

Azioni da intraprendere:

Nessuna.

(a): Inserire uno dei progressivi già indicati nelle schede di ricognizione (02.01; 02.02).

(b): Inserire la ragione sociale come indicata nelle schede di ricognizione (02.01; 02.02).

(c): Indicare il tipo di partecipazione distinguendo i casi in cui la società sia partecipata direttamente, indirettamente (tramite altra società/organismo), ovvero in parte direttamente e in parte indirettamente.

(d): Inserire l'attività svolta come indicata nelle schede di ricognizione (02.01; 02.02).

(e): Inserire il numero medio di dipendenti come da nota integrativa al bilancio.

(f): Inserire la voce B9 del Conto economico.

(g): Inserire il risultato d'esercizio al netto delle imposte.



### 03. REQUISITI TESTO UNICO DELLE SOCIETÀ A PARTECIPAZIONE PUBBLICA

03.01. Finalità perseguite e attività ammesse (articoli 1, 4 e 26)

Compilare una scheda per ciascuna società

Progressivo società partecipata: Dir\_2 (a)

Denominazione società partecipata: DOLOMITI ENERGIA HOLDING SPA (b)

Tipo partecipazione: sia diretta che indiretta (c)

Attività svolta: Produzione distribuzione energia elettrica, distribuzione gas metano, gestione ciclo integrale delle acque e tariffa rifiuti (d)

Indicare se la società:

- È a partecipazione pubblica di diritto singolare (art. 1 co. 4) ☐
- Rientra nell'Allegato "A" del d.lgs. n. 175/2016 (art. 26, co. 2) ☐
- Ha come oggetto esclusivo la gestione di fondi europei per conto dello Stato o delle Regioni, ovvero la realizzazione di progetti di ricerca finanziati dalle istituzioni dell'Unione Europea (art. 26, co. 2) ☐
- È stata esclusa, con deliberazione adottata ai sensi dell'art. 4 co. 9, secondo periodo, dall'applicazione totale o parziale delle disposizioni del medesimo articolo (**solo per le società partecipate dalle Regioni/Prov. Aut.**) ☐
- È destinataria dei provvedimenti di cui al d.lgs. n. 159/2011 (art. 26, co. 12-bis) ☐
- È autorizzata alla gestione delle case da gioco, ai sensi della legislazione vigente (art. 26, co. 12-sexies) ☐
- Qualora non sia stata selezionata alcuna delle opzioni indicate ai punti precedenti, indicare se la società:
- È costituita in attuazione dell'art. 34 del regolamento CE n. 13/2013 - Gruppi d'Azione Locale (art. 4, co. 6) ☐
- Ha per oggetto sociale prevalente la gestione di spazi fieristici e l'organizzazione di eventi fieristici (art. 4, co. 7) ☐
- Ha per oggetto sociale prevalente la realizzazione e la gestione di impianti di trasporto a fune per la mobilità turistico-sportiva in aree montane (art. 4, co. 7) ☐
- Ha per oggetto sociale prevalente la produzione di energia da fonti rinnovabili (art. 4, co. 7) ☐
- Ha caratteristiche di spin off o di start up universitario, o analoghe a quelle degli enti di ricerca, ovvero gestisce aziende agricole con funzioni didattiche (art. 4, co. 8) ☐
- Produce un servizio di interesse generale a rete (di cui all'art. 3-bis del d.l. 138/2011) fuori dall'ambito territoriale di riferimento, con affidamento dei servizi, in corso e nuovi, tramite procedure ad evidenza pubblica (art. 4, co. 9-bis) ☐
- Produce beni e servizi strettamente necessari per il perseguimento delle finalità istituzionali dell'ente (art. 4, co. 1) ☒
- Produce un servizio di interesse generale (art. 4, co. 2, lett. a) ☒
- Progetta e realizza un'opera pubblica sulla base di un accordo di programma fra amministrazioni pubbliche (art. 4, co. 2, lett. b) ☐
- Realizza e gestisce un'opera pubblica ovvero organizza e gestisce un servizio di interesse generale attraverso un contratto di partenariato pubblico/privato (art. 4, co. 2, lett. c) ☐
- Produce beni o servizi strumentali all'ente o agli enti pubblici partecipanti o alla svolgimento delle loro funzioni (art. 4, co. 2, lett. d) ☐
- Svolge servizi di committenza (art. 4, co. 2, lett. e) ☐
- Valorizza il patrimonio immobiliare dell'amministrazione partecipante (art. 4, co. 3) ☐
- Svolge attività elettrica, anche con la realizzazione e la gestione degli impianti e delle reti eventualmente funzionali a queste attività (art. 24 co. 1 l.p. n. 27/2010) ☐
- La partecipazione o la specifica attività da svolgere è prevista dalla normativa statale, regionale o provinciale (art. 24 co. 1 l.p. n. 27/2010). Norma di riferimento: ☐

Indicare le motivazioni della riconducibilità o meno ai vincoli di scopo di cui al co. 1 o ad una delle attività di cui ai commi 2 e 3, anche con riferimento alle società che svolgono le attività di cui ai commi 6, 7, 8:

Le attività svolte da Dolomiti Energia Holding S.p.A. sono ammesse ai sensi dell'art. 1 della norma di attuazione dello Statuto speciale in materia di energia (D.P.R. 26.03.1977, n. 235) e dell'art. 24, comma 1 LP 27/2010; tali attività sono pertanto comunque consentite, nei limiti previsti dal D.Lgs. 16.03.1999, n. 79, che attua la direttiva comunitaria recante norme a tutela della concorrenza per il mercato interno dell'energia elettrica, da una norma di rango sovraordinato alla legge statale.

(a): Inserire uno dei progressivi già indicati nelle schede di ricognizione (02.01; 02.02).

(b): Inserire la ragione sociale come indicata nelle schede di ricognizione (02.01; 02.02).

(c): Indicare il tipo di partecipazione distinguendo i casi in cui la società sia partecipata direttamente, indirettamente (tramite altra società/organismo), ovvero in parte direttamente e in parte indirettamente.

(d): Inserire l'attività come indicata nelle schede di ricognizione (02.01; 02.02).

### 03. REQUISITI TESTO UNICO DELLE SOCIETÀ A PARTECIPAZIONE PUBBLICA

03.02. Condizioni art. 20, co. 2

Compilare una scheda per ciascuna società

Progressivo società partecipata: Dir\_2 (a)

Denominazione società partecipata: DOLOMITI ENERGIA HOLDING SPA (b)

Tipo partecipazione: sia diretta che indiretta (c)

Attività svolta: Produzione distribuzione energia elettrica, distribuzione gas metano, (d)

Indicare i seguenti dati con riferimento all'esercizio 2018:

Numero medio dipendenti (e)	180,00
Numero amministratori	12
di cui nominati dall'Ente	0
Numero componenti organo di controllo	5
di cui nominati dall'Ente	0

Importi in euro

RISULTATO D'ESERCIZIO (g)	
2018	40.623.148,00
2017	51.507.553,00
2016	46.710.985,00
2015	41.761.562,00
2014	67.551.756,00

Importi in euro

Costo del personale (f)	11.089.000,00
Compensi amministratori	396.000,00
Compensi componenti organo di controllo	88.000,00

Importi in euro

FATTURATO	
2018	36.829.802,00
2017	37.823.915,00
2016	41.315.568,00
FATTURATO MEDIO	38.656.428,33

Sussistenza delle condizioni di cui all'art. 18 co 3 bis 1, l.p. n. 1/2005:

- Partecipazione societaria che non può essere denuta in conformità all'art. 24 l.p.n. 27/2010 (lett. a)



- Società priva di dipendenti o con numero di amministratori superiore a quello dei dipendenti, con esclusione delle società che hanno per oggetto sociale esclusivo la gestione delle partecipazioni societarie (lett. b)



- Svolgimento di attività analoghe o similari a quelle svolte da altre società controllate o da propri enti strumentali di diritto pubblico e privato (lett. c)



Indicare quali società/enti strumentali:

- Fatturato medio non superiore a 250.000 euro nel triennio precedente, fatta salva la possibilità di discostarsi motivatamente (lett. d; art. 24 co. 4 l.p. n. 27/2010)



- Perdite in 4 dei 5 esercizi precedenti (per società che non gestiscono un servizio di interesse generale) (lett. e)



- Necessità di contenimento dei costi di funzionamento (lett. f)



- Necessità di aggregazione con altre società detenute in conformità all'art. 24 l.p. n. 27/2010 (lett. g)



Indicare le motivazioni della sussistenza o meno delle condizioni di cui ai punti precedenti:

La Società svolge una funzione strettamente necessaria ed infungibile per il perseguimento delle finalità istituzionali dell'Ente, e non integra i presupposti di razionalizzazione di cui all'art. 18 co. 3 bis 1, l.p. n. 1/2005. Si conferma il mantenimento della partecipazione in quanto le attività svolte da Dolomiti Energia Holding S.p.A. sono ammesse ai sensi dell'art. 1 della norma di attuazione dello Statuto speciale in materia di energia (D.P.R. 26.03.1977, n. 235) e dell'art. 24, comma 1 LP 27/2010; tali attività sono pertanto comunque consentite, nei limiti previsti dal D.Lgs. 16.03.1999, n. 79, che attua la direttiva comunitaria recante norme a tutela della concorrenza per il mercato interno dell'energia elettrica, da una norma di rango sovraordinato alla legge statale.

Azioni da intraprendere:

Nessuna.

(a): Inserire uno dei progressivi già indicati nelle schede di ricognizione (02.01; 02.02).

(b): Inserire la ragione sociale come indicata nelle schede di ricognizione (02.01; 02.02).

(c): Indicare il tipo di partecipazione distinguendo i casi in cui la società sia partecipata direttamente, indirettamente (tramite altra società/organismo), ovvero in parte direttamente e in parte indirettamente.

(d): Inserire l'attività svolta come indicata nelle schede di ricognizione (02.01; 02.02).

(e): Inserire il numero medio di dipendenti come da nota integrativa al bilancio.

(f): Inserire la voce B9 del Conto economico.

(g): Inserire il risultato d'esercizio al netto delle imposte.

### 03. REQUISITI TESTO UNICO DELLE SOCIETÀ A PARTECIPAZIONE PUBBLICA

03.01. Finalità perseguite e attività ammesse (articoli 1, 4 e 26)

Compilare una scheda per ciascuna società

Progressivo società partecipata: Dir\_3 (a)

Denominazione società partecipata: TRENTINO DIGITALE SPA (b)

Tipo partecipazione: Diretta (c)

Attività svolta: (d)

La Società, a capitale interamente pubblico, costituisce lo strumento del sistema della Pubblica Amministrazione del Trentino per la progettazione, lo sviluppo, la manutenzione e l'esercizio del Sistema Informativo Elettronico Trentino (S.I.N.E.T.), evoluzione del Sistema Informativo Elettronico Pubblico (S.I.E.P.), e dell'infrastruttura, a beneficio delle Amministrazioni stesse e degli altri enti e soggetti del sistema, in osservanza della disciplina vigente.

Indicare se la società:

- È a partecipazione pubblica di diritto singolare (art. 1 co. 4) ☐
- Rientra nell'Allegato "A" del d.lgs. n. 175/2016 (art. 26, co. 2) ☐
- Ha come oggetto esclusivo la gestione di fondi europei per conto dello Stato o delle Regioni, ovvero la realizzazione di progetti di ricerca finanziati dalle istituzioni dell'Unione Europea (art. 26, co. 2) ☐
- È stata esclusa, con deliberazione adottata ai sensi dell'art. 4 co. 9, secondo periodo, dall'applicazione totale o parziale delle disposizioni del medesimo articolo (solo per le società partecipate dalle Regioni/Prov. Aut.) ☐
- È destinataria dei provvedimenti di cui al d.lgs. n. 159/2011 (art. 26, co. 12-bis) ☐
- È autorizzata alla gestione delle case da gioco, ai sensi della legislazione vigente (art. 26, co. 12-sexies) ☐
- Qualora non sia stata selezionata alcuna delle opzioni indicate ai punti precedenti, indicare se la società:
- È costituita in attuazione dell'art. 34 del regolamento CE n. 13/2013 - Gruppi d'Azione Locale (art. 4, co. 6) ☐
- Ha per oggetto sociale prevalente la gestione di spazi fieristici e l'organizzazione di eventi fieristici (art. 4, co. 7) ☐
- Ha per oggetto sociale prevalente la realizzazione e la gestione di impianti di trasporto a fune per la mobilità turistico-sportiva in aree montane (art. 4, co. 7) ☐
- Ha per oggetto sociale prevalente la produzione di energia da fonti rinnovabili (art. 4, co. 7) ☐
- Ha caratteristiche di spin off o di start up universitario, o analoghe a quelle degli enti di ricerca, ovvero gestisce aziende agricole con funzioni didattiche (art. 4, co. 8) ☐
- Produce un servizio di interesse generale a rete (di cui all'art. 3-bis del d.l. 138/2011) fuori dall'ambito territoriale di riferimento, con affidamento dei servizi, in corso e nuovi, tramite procedure ad evidenza pubblica (art. 4, co. 9-bis) ☐
- Produce beni e servizi strettamente necessari per il perseguimento delle finalità istituzionali dell'ente (art. 4, co. 1) ☒
- Produce un servizio di interesse generale (art. 4, co. 2, lett. a) ☒
- Progetta e realizza un'opera pubblica sulla base di un accordo di programma fra amministrazioni pubbliche (art. 4, co. 2, lett. b) ☐
- Realizza e gestisce un'opera pubblica ovvero organizza e gestisce un servizio di interesse generale attraverso un contratto di partenariato pubblico/privato (art. 4, co. 2, lett. c) ☐
- Produce beni o servizi strumentali all'ente o agli enti pubblici partecipanti o alla svolgimento delle loro funzioni (art. 4, co. 2, lett. d) ☒
- Svolge servizi di committenza (art. 4, co. 2, lett. e) ☐
- Valorizza il patrimonio immobiliare dell'amministrazione partecipante (art. 4, co. 3) ☐
- Svolge attività elettrica, anche con la realizzazione e la gestione degli impianti e delle reti eventualmente funzionali a queste attività (art. 24 co. 1 l.p. n. 27/2010) ☐
- La partecipazione o la specifica attività da svolgere è prevista dalla normativa statale, regionale o provinciale (art. 24 co. 1 l.p. n. 27/2010). Norma di riferimento: ☐

Indicare le motivazioni della riconducibilità o meno ai vincoli di scopo di cui al co. 1 o ad una delle attività di cui ai commi 2 e 3, anche con riferimento alle società che svolgono le attività di cui ai commi 6, 7, 8:

Trentino Digitale s.p.a. è la società di sistema, costituita dalla Provincia autonoma di Trento ai sensi della legge provinciale 6 maggio 1980, n. 10, artt. 2 -3, al fine di curare la progettazione, lo sviluppo, la manutenzione e l'esercizio del Sistema Informativo Elettronico Trentino (S.I.N.E.T.), evoluzione del Sistema Informativo Elettronico Pubblico (S.I.E.P.), e dell'infrastruttura, a beneficio delle Amministrazioni stesse e degli altri enti e soggetti del sistema, in osservanza della disciplina vigente.  
La società è soggetta al controllo analogo congiunto della Provincia, degli Enti locali e di altri Organismi di diritto pubblico trentini. La partecipazione alla società, da parte degli Enti locali trentini, è prevista dall'art. 33 co. 7 bis l.p. n. 3/2006.  
La Società risulta attualmente affidataria, per conto del Comune di San Lorenzo Dorsino, dei servizi di posta elettronica.

(a): Inserire uno dei progressivi già indicati nelle schede di ricognizione (02.01; 02.02).

(b): Inserire la ragione sociale come indicata nelle schede di ricognizione (02.01; 02.02).

(c): Indicare il tipo di partecipazione distinguendo i casi in cui la società sia partecipata direttamente, indirettamente (tramite altra società/organismo), ovvero in parte direttamente e in parte indirettamente.

(d): Inserire l'attività come indicata nelle schede di ricognizione (02.01; 02.02).

### 03. REQUISITI TESTO UNICO DELLE SOCIETÀ A PARTECIPAZIONE PUBBLICA

03.02. Condizioni art. 20, co. 2

Compilare una scheda per ciascuna società

Progressivo società partecipata:  (a)

Denominazione società partecipata:  (b)

Tipo partecipazione:  (c)

Attività svolta: (d)

La Società, a capitale interamente pubblico, costituisce lo strumento del sistema della Pubblica Amministrazione del Trentino per la progettazione, lo sviluppo, la manutenzione e l'esercizio del Sistema Informativo Elettronico Trentino (S.I.N.E.T.), evoluzione del Sistema Informativo Elettronico Pubblico (S.I.E.P.), e dell'infrastruttura, a beneficio delle Amministrazioni stesse e degli altri enti e soggetti del sistema, in osservanza della disciplina vigente.

Indicare i seguenti dati con riferimento all'esercizio 2018:

Numero medio dipendenti (e)	266,00
Numero amministratori	5
di cui nominati dall'Ente	0
Numero componenti organo di controllo	3
di cui nominati dall'Ente	0

(\*) L'Ente locale non provvede alla nomina diretta di alcun componente degli organi di amministrazione e controllo. Tuttavia, ai sensi dell'attuale convenzione di governance della Società, la componente Autonomie locali del Comitato d'indirizzo designa un proprio comune rappresentante in seno al CdA ed al Collegio sindacale.

Importi in euro

RISULTATO D'ESERCIZIO (g)	
2018	1.595.918,00
2017	892.950,00
2016	216.007,00
2015	122.860,00
2014	1.156.857,00

Importi in euro

Costo del personale (f)	19.101.234,00
Compensi amministratori	295.375,00
Compensi componenti organo di controllo	89.165,00

Importi in euro

FATTURATO	
2018	54.804.364,00
2017	39.160.918,00
2016	40.585.390,00
FATTURATO MEDIO	44.850.224,00

Sussistenza delle condizioni di cui all'art. 18 co 3 bis 1, l.p. n. 1/2005:

- Partecipazione societaria che non può essere denuta in conformità all'art. 24 l.p.n. 27/2010 (lett. a) ☐
- Società priva di dipendenti o con numero di amministratori superiore a quello dei dipendenti, con esclusione delle società che hanno per oggetto sociale esclusivo la gestione delle partecipazioni societarie (lett. b) ☐
- Svolgimento di attività analoghe o similari a quelle svolte da altre società controllate o da propri enti strumentali di diritto pubblico e privato (lett. c) ☐

Indicare quali società/enti strumentali:

- Fatturato medio non superiore a 250.000 euro nel triennio precedente, fatta salva la possibilità di discostarsi motivatamente (lett. d; art. 24 co. 4 l.p. n. 27/2010) ☐
- Perdite in 4 dei 5 esercizi precedenti (per società che non gestiscono un servizio di interesse generale) (lett. e) ☐
- Necessità di contenimento dei costi di funzionamento (lett. f) ☐
- Necessità di aggregazione con altre società detenute in conformità all'art. 24 l.p. n. 27/2010 (lett. g) ☐

Indicare le motivazioni della sussistenza o meno delle condizioni di cui ai punti precedenti:

L'analisi degli indici sopra riportati non evidenzia criticità in relazione ai criteri individuati dall'art. 8 co 3 bis 1, lettere a), b), d) ed e), l.p. n. 1/2005.

L'Ente locale non partecipa, inoltre, ad altre società che svolgano attività analoghe, né ravvisa la necessità di procedere all'aggregazione della società ad altre, dallo stesso detenute.

La Provincia autonoma di Trento, quale socio di maggioranza, provvede ad impartire alla Società adeguate direttive di contenimento della spesa, ed a monitorarne l'attuazione. Non ravvisa pertanto la necessità di prescrivere ulteriori azioni di contenimento dei costi di funzionamento.

Azioni da intraprendere:

Nessuna.

(a): Inserire uno dei progressivi già indicati nelle schede di ricognizione (02.01; 02.02).

(b): Inserire la ragione sociale come indicata nelle schede di ricognizione (02.01; 02.02).

(c): Indicare il tipo di partecipazione distinguendo i casi in cui la società sia partecipata direttamente, indirettamente (tramite altra società/organismo), ovvero in parte direttamente e in parte indirettamente.

(d): Inserire l'attività svolta come indicata nelle schede di ricognizione (02.01; 02.02).

(e): Inserire il numero medio di dipendenti come da nota integrativa al bilancio.

(f): Inserire la voce B9 del Conto economico.

(g): Inserire il risultato d'esercizio al netto delle imposte.

### 03. REQUISITI TESTO UNICO DELLE SOCIETÀ A PARTECIPAZIONE PUBBLICA

03.01. Finalità perseguite e attività ammesse (articoli 1, 4 e 26)

Compilare una scheda per ciascuna società

Progressivo società partecipata: Dir\_4 (a)

Denominazione società partecipata: TRENTINO RISCOSSIONI SPA (b)

Tipo partecipazione: Diretta (c)

Attività svolta: (d)

a) accertamento, liquidazione e riscossione spontanea delle entrate degli enti soci; b) la riscossione coattiva delle entrate indicate al punto precedente; c) l'esecuzione e la contabilizzazione dei pagamenti degli aiuti previsti dalla legislatura provinciale; d) al fine di assolvere compiutamente le attività precedentemente elencate, svolgiamo attività di consulenza fiscale in favore dei soci in materia di imposte locali e erariali

Indicare se la società:

- È a partecipazione pubblica di diritto singolare (art. 1 co. 4) ☐
- Rientra nell'Allegato "A" del d.lgs. n. 175/2016 (art. 26, co. 2) ☐
- Ha come oggetto esclusivo la gestione di fondi europei per conto dello Stato o delle Regioni, ovvero la realizzazione di progetti di ricerca finanziati dalle istituzioni dell'Unione Europea (art. 26, co. 2) ☐
- È stata esclusa, con deliberazione adottata ai sensi dell'art. 4 co. 9, secondo periodo, dall'applicazione totale o parziale delle disposizioni del medesimo articolo (solo per le società partecipate dalle Regioni/Prov. Aut.) ☐
- È destinataria dei provvedimenti di cui al d.lgs. n. 159/2011 (art. 26, co. 12-bis) ☐
- È autorizzata alla gestione delle case da gioco, ai sensi della legislazione vigente (art. 26, co. 12-sexies) ☐
- Qualora non sia stata selezionata alcuna delle opzioni indicate ai punti precedenti, indicare se la società:
  - È costituita in attuazione dell'art. 34 del regolamento CE n. 13/2013 - Gruppi d'Azione Locale (art. 4, co. 6) ☐
  - Ha per oggetto sociale prevalente la gestione di spazi fieristici e l'organizzazione di eventi fieristici (art. 4, co. 7) ☐
  - Ha per oggetto sociale prevalente la realizzazione e la gestione di impianti di trasporto a fune per la mobilità turistico-sportiva in aree montane (art. 4, co. 7) ☐
  - Ha per oggetto sociale prevalente la produzione di energia da fonti rinnovabili (art. 4, co. 7) ☐
  - Ha caratteristiche di spin off o di start up universitario, o analoghe a quelle degli enti di ricerca, ovvero gestisce aziende agricole con funzioni didattiche (art. 4, co. 8) ☐
  - Produce un servizio di interesse generale a rete (di cui all'art. 3-bis del d.l. 138/2011) fuori dall'ambito territoriale di riferimento, con affidamento dei servizi, in corso e nuovi, tramite procedure ad evidenza pubblica (art. 4, co. 9-bis) ☐
  - Produce beni e servizi strettamente necessari per il perseguimento delle finalità istituzionali dell'ente (art. 4, co. 1) ☒
  - Produce un servizio di interesse generale (art. 4, co. 2, lett. a) ☒
  - Progetta e realizza un'opera pubblica sulla base di un accordo di programma fra amministrazioni pubbliche (art. 4, co. 2, lett. b) ☐
  - Realizza e gestisce un'opera pubblica ovvero organizza e gestisce un servizio di interesse generale attraverso un contratto di partenariato pubblico/privato (art. 4, co. 2, lett. c) ☐
  - Produce beni o servizi strumentali all'ente o agli enti pubblici partecipanti o alla svolgimento delle loro funzioni (art. 4, co. 2, lett. d) ☐
  - Svolge servizi di committenza (art. 4, co. 2, lett. e) ☐
  - Valorizza il patrimonio immobiliare dell'amministrazione partecipante (art. 4, co. 3) ☐
  - Svolge attività elettrica, anche con la realizzazione e la gestione degli impianti e delle reti eventualmente funzionali a queste attività (art. 24 co. 1 l.p. n. 27/2010) ☐
  - La partecipazione o la specifica attività da svolgere è prevista dalla normativa statale, regionale o provinciale (art. 24 co. 1 l.p. n. 27/2010). Norma di riferimento: ☐

Indicare le motivazioni della riconducibilità o meno ai vincoli di scopo di cui al co. 1 o ad una delle attività di cui ai commi 2 e 3, anche con riferimento alle società che svolgono le attività di cui ai commi 6, 7, 8:

Trentino riscossioni s.p.a. è la società di sistema, costituita dalla Provincia autonoma di Trento al fine di svolgere le seguenti attività (art. 34 l.p. n. 3/2006):  
a) accertamento, di liquidazione e di riscossione spontanea delle entrate;  
b) riscossione coattiva delle entrate ai sensi del comma 6 dell'articolo 52 (Potestà regolamentare generale delle province e dei comuni) del decreto legislativo 15 dicembre 1997, n. 446;  
c) esecuzione e di contabilizzazione dei pagamenti degli aiuti previsti dalla vigente legislazione provinciale.  
La società è soggetta al controllo analogo congiunto della Provincia, degli Enti locali e di altri Organismi di diritto pubblico trentini. La partecipazione alla società, da parte degli Enti locali trentini, è prevista dall'art. 33 co. 7 bis l.p. n. 3/2006.  
La Società non risulta attualmente affidataria del servizio di accertamento, liquidazione e riscossione spontanea dei tributi di competenza di questo Ente. Tuttavia, si ritiene di mantenere la partecipazione in oggetto, al fine della riscossione dei ruoli.

(a): Inserire uno dei progressivi già indicati nelle schede di ricognizione (02.01; 02.02).

(b): Inserire la ragione sociale come indicata nelle schede di ricognizione (02.01; 02.02).

(c): Indicare il tipo di partecipazione distinguendo i casi in cui la società sia partecipata direttamente, indirettamente (tramite altra società/organismo), ovvero in parte direttamente e in parte indirettamente.

(d): Inserire l'attività come indicata nelle schede di ricognizione (02.01; 02.02).

### 03. REQUISITI TESTO UNICO DELLE SOCIETÀ A PARTECIPAZIONE PUBBLICA

03.02. Condizioni art. 20, co. 2

Compilare una scheda per ciascuna società

Progressivo società partecipata: Dir\_4 (a)

Denominazione società partecipata: TRENTINO RISCOSSIONI SPA (b)

Tipo partecipazione: Diretta (c)

Attività svolta: a) accertamento, liquidazione e riscossione spontanea delle entrate degli enti soci; b) la riscossione coattiva delle entrate indicate al punto precedente; c) l'esecuzione e la contabilizzazione dei pagamenti degli aiuti previsti dalla legislatura provinciale; d) al fine di assolvere compiutamente le attività precedentemente elencate, svolgiamo attività di consulenza fiscale in favore dei soci in materia di imposte locali e erariali (d)

Indicare i seguenti dati con riferimento all'esercizio 2018:

Numero medio dipendenti (e)	52,00
Numero amministratori	5
di cui nominati dall'Ente	0
Numero componenti organo di controllo	3
di cui nominati dall'Ente	0

Importi in euro	
Costo del personale (f)	1.957.574,00
Compensi amministratori	67.554,00
Compensi componenti organo di controllo	27.560,00

Importi in euro	
RISULTATO D'ESERCIZIO (g)	
2018	482.739,00
2017	235.574,00
2016	315.900,00
2015	275.094,00
2014	230.668,00

Importi in euro	
FATTURATO	
2018	5.727.647,00
2017	4.854.877,00
2016	4.389.948,00
FATTURATO MEDIO	4.990.824,00

Sussistenza delle condizioni di cui all'art. 18 co 3 bis 1, l.p. n. 1/2005:

- Partecipazione societaria che non può essere denuta in conformità all'art. 24 l.p.n. 27/2010 (lett. a) ☐
- Società priva di dipendenti o con numero di amministratori superiore a quello dei dipendenti, con esclusione delle società che hanno per oggetto sociale esclusivo la gestione delle partecipazioni societarie (lett. b) ☐
- Svolgimento di attività analoghe o similari a quelle svolte da altre società controllate o da propri enti strumentali di diritto pubblico e privato (lett. c) ☐

Indicare quali società/enti strumentali:

- Fatturato medio non superiore a 250.000 euro nel triennio precedente, fatta salva la possibilità di discostarsi motivatamente (lett. d; art. 24 co. 4 l.p. n. 27/2010) ☐
- Perdite in 4 dei 5 esercizi precedenti (per società che non gestiscono un servizio di interesse generale) (lett. e) ☐
- Necessità di contenimento dei costi di funzionamento (lett. f) ☐
- Necessità di aggregazione con altre società detenute in conformità all'art. 24 l.p. n. 27/2010 (lett. g) ☐

Indicare le motivazioni della sussistenza o meno delle condizioni di cui ai punti precedenti:

L'analisi degli indici sopra riportati non evidenzia criticità in relazione ai criteri individuati dall'art. 8 co 3 bis 1, lettere a), b), d) ed e), l.p. n. 1/2005.

L'Ente locale non partecipa, inoltre, ad altre società che svolgano attività analoghe, né ravvisa la necessità di procedere all'aggregazione della società ad altre, dallo stesso detenute.

La Provincia autonoma di Trento, quale socio di maggioranza, provvede ad impartire alla Società adeguate direttive di contenimento della spesa, ed a monitorarne l'attuazione. Non ravvisa pertanto la necessità di prescrivere ulteriori azioni di contenimento dei costi di funzionamento.

Azioni da intraprendere:

Nessuna.

(a): Inserire uno dei progressivi già indicati nelle schede di ricognizione (02.01; 02.02).

(b): Inserire la ragione sociale come indicata nelle schede di ricognizione (02.01; 02.02).

(c): Indicare il tipo di partecipazione distinguendo i casi in cui la società sia partecipata direttamente, indirettamente (tramite altra società/organismo), ovvero in parte direttamente e in parte indirettamente.

(d): Inserire l'attività svolta come indicata nelle schede di ricognizione (02.01; 02.02).

(e): Inserire il numero medio di dipendenti come da nota integrativa al bilancio.

(f): Inserire la voce B9 del Conto economico.

(g): Inserire il risultato d'esercizio al netto delle imposte.

### 03. REQUISITI TESTO UNICO DELLE SOCIETÀ A PARTECIPAZIONE PUBBLICA

03.01. Finalità perseguite e attività ammesse (articoli 1, 4 e 26)

Compilare una scheda per ciascuna società

Progressivo società partecipata: Dir\_5 (a)

Denominazione società partecipata: TRENTINO MOBILITA' (b)

Tipo partecipazione: Diretta (c)

Attività svolta: gestione dei parcheggi a pagamento (d)

Indicare se la società:

- È a partecipazione pubblica di diritto singolare (art. 1 co. 4) ☐
- Rientra nell'Allegato "A" del d.lgs. n. 175/2016 (art. 26, co. 2) ☐
- Ha come oggetto esclusivo la gestione di fondi europei per conto dello Stato o delle Regioni, ovvero la realizzazione di progetti di ricerca finanziati dalle istituzioni dell'Unione Europea (art. 26, co. 2) ☐
- È stata esclusa, con deliberazione adottata ai sensi dell'art. 4 co. 9, secondo periodo, dall'applicazione totale o parziale delle disposizioni del medesimo articolo (solo per le società partecipate dalle Regioni/Prov. Aut.) ☐
- È destinataria dei provvedimenti di cui al d.lgs. n. 159/2011 (art. 26, co. 12-bis) ☐
- È autorizzata alla gestione delle case da gioco, ai sensi della legislazione vigente (art. 26, co. 12-sexies) ☐
- Qualora non sia stata selezionata alcuna delle opzioni indicate ai punti precedenti, indicare se la società:
- È costituita in attuazione dell'art. 34 del regolamento CE n. 13/2013 - Gruppi d'Azione Locale (art. 4, co. 6) ☐
- Ha per oggetto sociale prevalente la gestione di spazi fieristici e l'organizzazione di eventi fieristici (art. 4, co. 7) ☐
- Ha per oggetto sociale prevalente la realizzazione e la gestione di impianti di trasporto a fune per la mobilità turistico-sportiva in aree montane (art. 4, co. 7) ☐
- Ha per oggetto sociale prevalente la produzione di energia da fonti rinnovabili (art. 4, co. 7) ☐
- Ha caratteristiche di spin off o di start up universitario, o analoghe a quelle degli enti di ricerca, ovvero gestisce aziende agricole con funzioni didattiche (art. 4, co. 8) ☐
- Produce un servizio di interesse generale a rete (di cui all'art. 3-bis del d.l. 138/2011) fuori dall'ambito territoriale di riferimento, con affidamento dei servizi, in corso e nuovi, tramite procedure ad evidenza pubblica (art. 4, co. 9-bis) ☐
- Produce beni e servizi strettamente necessari per il perseguimento delle finalità istituzionali dell'ente (art. 4, co. 1) ☐
- Produce un servizio di interesse generale (art. 4, co. 2, lett. a) ☒
- Progetta e realizza un'opera pubblica sulla base di un accordo di programma fra amministrazioni pubbliche (art. 4, co. 2, lett. b) ☐
- Realizza e gestisce un'opera pubblica ovvero organizza e gestisce un servizio di interesse generale attraverso un contratto di partenariato pubblico/privato (art. 4, co. 2, lett. c) ☐
- Produce beni o servizi strumentali all'ente o agli enti pubblici partecipanti o alla svolgimento delle loro funzioni (art. 4, co. 2, lett. d) ☐
- Svolge servizi di committenza (art. 4, co. 2, lett. e) ☐
- Valorizza il patrimonio immobiliare dell'amministrazione partecipante (art. 4, co. 3) ☐
- Svolge attività elettrica, anche con la realizzazione e la gestione degli impianti e delle reti eventualmente funzionali a queste attività (art. 24 co. 1 l.p. n. 27/2010) ☐
- La partecipazione o la specifica attività da svolgere è prevista dalla normativa statale, regionale o provinciale (art. 24 co. 1 l.p. n. 27/2010). Norma di riferimento: ☐

Indicare le motivazioni della riconducibilità o meno ai vincoli di scopo di cui al co. 1 o ad una delle attività di cui ai commi 2 e 3, anche con riferimento alle società che svolgono le attività di cui ai commi 6, 7, 8:

La società svolge in loco un servizio fondamentale e necessario finalizzato alla gestione della sosta a pagamento presso i parcheggi di accesso ai Laghi di Lamar

(a): Inserire uno dei progressivi già indicati nelle schede di ricognizione (02.01; 02.02).

(b): Inserire la ragione sociale come indicata nelle schede di ricognizione (02.01; 02.02).

(c): Indicare il tipo di partecipazione distinguendo i casi in cui la società sia partecipata direttamente, indirettamente (tramite altra società/organismo), ovvero in parte direttamente e in parte indirettamente.

(d): Inserire l'attività come indicata nelle schede di ricognizione (02.01; 02.02).

### 03. REQUISITI TESTO UNICO DELLE SOCIETÀ A PARTECIPAZIONE PUBBLICA

03.02. Condizioni art. 20, co. 2

Compilare una scheda per ciascuna società

Progressivo società partecipata: Dir\_5 (a)

Denominazione società partecipata: TRENTINO MOBILITA' SPA (b)

Tipo partecipazione: Diretta (c)

Attività svolta: gestione dei parcheggi a pagamento (d)

Indicare i seguenti dati con riferimento all'esercizio 2018:

Numero medio dipendenti (e)	
Numero amministratori	0
di cui nominati dall'Ente	0
Numero componenti organo di controllo	0
di cui nominati dall'Ente	0

Importi in euro

RISULTATO D'ESERCIZIO (g)	
2018	
2017	
2016	
2015	
2014	

Importi in euro	
Costo del personale (f)	
Compensi amministratori	0,00
Compensi componenti organo di controllo	0,00

Importi in euro

FATTURATO	
2018	
2017	
2016	
FATTURATO MEDIO	

Sussistenza delle condizioni di cui all'art. 18 co 3 bis 1, l.p. n. 1/2005:

- Partecipazione societaria che non può essere denuta in conformità all'art. 24 l.p.n. 27/2010 (lett. a) ☐
- Società priva di dipendenti o con numero di amministratori superiore a quello dei dipendenti, con esclusione delle società che hanno per oggetto sociale esclusivo la gestione delle partecipazioni societarie (lett. b) ☐
- Svolgimento di attività analoghe o similari a quelle svolte da altre società controllate o da propri enti strumentali di diritto pubblico e privato (lett. c) ☐

Indicare quali società/enti strumentali:

- Fatturato medio non superiore a 250.000 euro nel triennio precedente, fatta salva la possibilità di discostarsi motivatamente (lett. d; art. 24 co. 4 l.p. n. 27/2010) ☐
- Perdite in 4 dei 5 esercizi precedenti (per società che non gestiscono un servizio di interesse generale) (lett. e) ☐
- Necessità di contenimento dei costi di funzionamento (lett. f) ☐
- Necessità di aggregazione con altre società detenute in conformità all'art. 24 l.p. n. 27/2010 (lett. g) ☐

Indicare le motivazioni della sussistenza o meno delle condizioni di cui ai punti precedenti:

La società svolge in loco una funzione strettamente necessaria e infungibile per il perseguimento delle finalità istituzionali dell'ente e non ricade nei presupposti di razionalizzazione di cui all'art. 18, comma 3bis1 LP 1/2005.

Azioni da intraprendere:

Nessuna.

(a): Inserire uno dei progressivi già indicati nelle schede di ricognizione (02.01; 02.02).

(b): Inserire la ragione sociale come indicata nelle schede di ricognizione (02.01; 02.02).

(c): Indicare il tipo di partecipazione distinguendo i casi in cui la società sia partecipata direttamente, indirettamente (tramite altra società/organismo), ovvero in parte direttamente e in parte indirettamente.

(d): Inserire l'attività svolta come indicata nelle schede di ricognizione (02.01; 02.02).

(e): Inserire il numero medio di dipendenti come da nota integrativa al bilancio.

(f): Inserire la voce B9 del Conto economico.

(g): Inserire il risultato d'esercizio al netto delle imposte.



### 03. REQUISITI TESTO UNICO DELLE SOCIETÀ A PARTECIPAZIONE PUBBLICA

03.01. Finalità perseguite e attività ammesse (articoli 1, 4 e 26)

Compilare una scheda per ciascuna società

Progressivo società partecipata: Dir\_6 (a)

Denominazione società partecipata: PRIMIERO ENERGIA SPA (b)

Tipo partecipazione: Diretta (c)

Attività svolta: Produzione energia idroelettrica (d)

Indicare se la società:

- È a partecipazione pubblica di diritto singolare (art. 1 co. 4) ☐
- Rientra nell'Allegato "A" del d.lgs. n. 175/2016 (art. 26, co. 2) ☐
- Ha come oggetto esclusivo la gestione di fondi europei per conto dello Stato o delle Regioni, ovvero la realizzazione di progetti di ricerca finanziati dalle istituzioni dell'Unione Europea (art. 26, co. 2) ☐
- È stata esclusa, con deliberazione adottata ai sensi dell'art. 4 co. 9, secondo periodo, dall'applicazione totale o parziale delle disposizioni del medesimo articolo (**solo per le società partecipate dalle Regioni/Prov. Aut.**) ☐
- È destinataria dei provvedimenti di cui al d.lgs. n. 159/2011 (art. 26, co. 12-bis) ☐
- È autorizzata alla gestione delle case da gioco, ai sensi della legislazione vigente (art. 26, co. 12-sexies) ☐
- Qualora non sia stata selezionata alcuna delle opzioni indicate ai punti precedenti, indicare se la società:
- È costituita in attuazione dell'art. 34 del regolamento CE n. 13/2013 - Gruppi d'Azione Locale (art. 4, co. 6) ☐
- Ha per oggetto sociale prevalente la gestione di spazi fieristici e l'organizzazione di eventi fieristici (art. 4, co. 7) ☐
- Ha per oggetto sociale prevalente la realizzazione e la gestione di impianti di trasporto a fune per la mobilità turistico-sportiva in aree montane (art. 4, co. 7) ☐
- Ha per oggetto sociale prevalente la produzione di energia da fonti rinnovabili (art. 4, co. 7) ☒
- Ha caratteristiche di spin off o di start up universitario, o analoghe a quelle degli enti di ricerca, ovvero gestisce aziende agricole con funzioni didattiche (art. 4, co. 8) ☐
- Produce un servizio di interesse generale a rete (di cui all'art. 3-bis del d.l. 138/2011) fuori dall'ambito territoriale di riferimento, con affidamento dei servizi, in corso e nuovi, tramite procedure ad evidenza pubblica (art. 4, co. 9-bis) ☐
- Produce beni e servizi strettamente necessari per il perseguimento delle finalità istituzionali dell'ente (art. 4, co. 1) ☐
- Produce un servizio di interesse generale (art. 4, co. 2, lett. a) ☐
- Progetta e realizza un'opera pubblica sulla base di un accordo di programma fra amministrazioni pubbliche (art. 4, co. 2, lett. b) ☐
- Realizza e gestisce un'opera pubblica ovvero organizza e gestisce un servizio di interesse generale attraverso un contratto di partenariato pubblico/privato (art. 4, co. 2, lett. c) ☐
- Produce beni o servizi strumentali all'ente o agli enti pubblici partecipanti o alla svolgimento delle loro funzioni (art. 4, co. 2, lett. d) ☐
- Svolge servizi di committenza (art. 4, co. 2, lett. e) ☐
- Valorizza il patrimonio immobiliare dell'amministrazione partecipante (art. 4, co. 3) ☐
- Svolge attività elettrica, anche con la realizzazione e la gestione degli impianti e delle reti eventualmente funzionali a queste attività (art. 24 co. 1 l.p. n. 27/2010) ☒
- La partecipazione o la specifica attività da svolgere è prevista dalla normativa statale, regionale o provinciale (art. 24 co. 1 l.p. n. 27/2010). Norma di riferimento: ☐

Indicare le motivazioni della riconducibilità o meno ai vincoli di scopo di cui al co. 1 o ad una delle attività di cui ai commi 2 e 3, anche con riferimento alle società che svolgono le attività di cui ai commi 6, 7, 8:

La partecipazione dell'Ente nella compagine societaria della Primiero Energia S.p.a., consentita da quanto previsto dall'art. 1 del D.P.R. 26 marzo 1977. n. 235 e s.m. e dall'art. 24, comma 1 della LP 27/2010, integra lo strumento con il quale gran parte dei Comuni del Trentino partecipa, con quote differenziate, alle attività economiche e lucrative delle imprese di produzione idroelettrica, ubicate, appunto, nell'area del Primiero.  
La Società è stata originata dalla vicenda che ha visto il trasferimento delle centrali idroelettriche nel Primiero alle Autonomie dall'ex monopolista nazionale. La partecipazione societaria, che non comporta oneri per i Comuni, è lo strumento con il quale i benefici patrimoniali derivanti dalla produzione dell'energia idroelettrica nel territorio del Trentino sono stati distribuiti agli Enti esponenti delle Comunità e in particolare ai Comuni.  
Da qui, l'insussistenza delle condizioni per avviare una valutazione sull'opportunità della partecipazione che, allo stato, si presenta esclusivamente come una compartecipazione ad un cespite produttivo. Si conferma quindi il mantenimento della partecipazione.

(a): Inserire uno dei progressivi già indicati nelle schede di ricognizione (02.01; 02.02).

(b): Inserire la ragione sociale come indicata nelle schede di ricognizione (02.01; 02.02).

(c): Indicare il tipo di partecipazione distinguendo i casi in cui la società sia partecipata direttamente, indirettamente (tramite altra società/organismo), ovvero in parte direttamente e in parte indirettamente.

(d): Inserire l'attività come indicata nelle schede di ricognizione (02.01; 02.02).

### 03. REQUISITI TESTO UNICO DELLE SOCIETÀ A PARTECIPAZIONE PUBBLICA

03.02. Condizioni art. 20, co. 2

Compilare una scheda per ciascuna società

Progressivo società partecipata: Dir\_6 (a)

Denominazione società partecipata: PRIMIERO ENERGIA SPA (b)

Tipo partecipazione: Diretta (c)

Attività svolta: Produzione energia idroelettrica (d)

Indicare i seguenti dati con riferimento all'esercizio 2018:

Numero medio dipendenti (e)	25,00
Numero amministratori	5
di cui nominati dall'Ente	0
Numero componenti organo di controllo	5
di cui nominati dall'Ente	0

Importi in euro

RISULTATO D'ESERCIZIO (g)	
2018	4.702.971,00
2017	441.268,00
2016	-713.071,00
2015	1.287.201,00
2014	5.688.164,00

Importi in euro

Costo del personale (f)	1.689.598,00
Compensi amministratori	104.550,00
Compensi componenti organo di controllo	36.119,00

Importi in euro

FATTURATO	
2018	23.050.298,00
2017	17.142.618,00
2016	16.415.873,00
FATTURATO MEDIO	18.869.596,33

Sussistenza delle condizioni di cui all'art. 18 co 3 bis 1, l.p. n. 1/2005:

- Partecipazione societaria che non può essere denuta in conformità all'art. 24 l.p.n. 27/2010 (lett. a)



- Società priva di dipendenti o con numero di amministratori superiore a quello dei dipendenti, con esclusione delle società che hanno per oggetto sociale esclusivo la gestione delle partecipazioni societarie (lett. b)



- Svolgimento di attività analoghe o similari a quelle svolte da altre società controllate o da propri enti strumentali di diritto pubblico e privato (lett. c)



Indicare quali società/enti strumentali:

- Fatturato medio non superiore a 250.000 euro nel triennio precedente, fatta salva la possibilità di discostarsi motivatamente (lett. d; art. 24 co. 4 l.p. n. 27/2010)



- Perdite in 4 dei 5 esercizi precedenti (per società che non gestiscono un servizio di interesse generale) (lett. e)



- Necessità di contenimento dei costi di funzionamento (lett. f)



- Necessità di aggregazione con altre società detenute in conformità all'art. 24 l.p. n. 27/2010 (lett. g)



Indicare le motivazioni della sussistenza o meno delle condizioni di cui ai punti precedenti:

La partecipazione dell'Ente nella compagine societaria della Primiero Energia S.p.a., consentita da quanto previsto dall'art. 1 del D.P.R. 26 marzo 1977. n. 235 e s.m. e dall'art. 24, comma 1 della LP 27/2010, integra lo strumento con il quale gran parte dei Comuni del Trentino partecipa, con quote differenziate, alle attività economiche e lucrative delle imprese di produzione idroelettrica, ubicate, appunto, nell'area del Primiero.

Azioni da intraprendere:

Nessuna.

(a): Inserire uno dei progressivi già indicati nelle schede di ricognizione (02.01; 02.02).

(b): Inserire la ragione sociale come indicata nelle schede di ricognizione (02.01; 02.02).

(c): Indicare il tipo di partecipazione distinguendo i casi in cui la società sia partecipata direttamente, indirettamente (tramite altra società/organismo), ovvero in parte direttamente e in parte indirettamente.

(d): Inserire l'attività svolta come indicata nelle schede di ricognizione (02.01; 02.02).

(e): Inserire il numero medio di dipendenti come da nota integrativa al bilancio.

(f): Inserire la voce B9 del Conto economico.

(g): Inserire il risultato d'esercizio al netto delle imposte.

### 03. REQUISITI TESTO UNICO DELLE SOCIETÀ A PARTECIPAZIONE PUBBLICA

03.01. Finalità perseguite e attività ammesse (articoli 1, 4 e 26)

Compilare una scheda per ciascuna società

Progressivo società partecipata: Dir\_7 (a)

Denominazione società partecipata: CONSORZIO DEI COMUNI TRENTINI S.C. (b)

Tipo partecipazione: Diretta (c)

Attività svolta: Attività di rappresentanza istituzionale, assistenza e servizio a favore degli Enti locali della Provincia autonoma di Trento (d)

Indicare se la società:

- È a partecipazione pubblica di diritto singolare (art. 1 co. 4) ☐
- Rientra nell'Allegato "A" del d.lgs. n. 175/2016 (art. 26, co. 2) ☐
- Ha come oggetto esclusivo la gestione di fondi europei per conto dello Stato o delle Regioni, ovvero la realizzazione di progetti di ricerca finanziati dalle istituzioni dell'Unione Europea (art. 26, co. 2) ☐
- È stata esclusa, con deliberazione adottata ai sensi dell'art. 4 co. 9, secondo periodo, dall'applicazione totale o parziale delle disposizioni del medesimo articolo (solo per le società partecipate dalle Regioni/Prov. Aut.) ☐
- È destinataria dei provvedimenti di cui al d.lgs. n. 159/2011 (art. 26, co. 12-bis) ☐
- È autorizzata alla gestione delle case da gioco, ai sensi della legislazione vigente (art. 26, co. 12-sexies) ☐
- Qualora non sia stata selezionata alcuna delle opzioni indicate ai punti precedenti, indicare se la società:
- È costituita in attuazione dell'art. 34 del regolamento CE n. 13/2013 - Gruppi d'Azione Locale (art. 4, co. 6) ☐
- Ha per oggetto sociale prevalente la gestione di spazi fieristici e l'organizzazione di eventi fieristici (art. 4, co. 7) ☐
- Ha per oggetto sociale prevalente la realizzazione e la gestione di impianti di trasporto a fune per la mobilità turistico-sportiva in aree montane (art. 4, co. 7) ☐
- Ha per oggetto sociale prevalente la produzione di energia da fonti rinnovabili (art. 4, co. 7) ☐
- Ha caratteristiche di spin off o di start up universitario, o analoghe a quelle degli enti di ricerca, ovvero gestisce aziende agricole con funzioni didattiche (art. 4, co. 8) ☐
- Produce un servizio di interesse generale a rete (di cui all'art. 3-bis del d.l. 138/2011) fuori dall'ambito territoriale di riferimento, con affidamento dei servizi, in corso e nuovi, tramite procedure ad evidenza pubblica (art. 4, co. 9-bis) ☐
- Produce beni e servizi strettamente necessari per il perseguimento delle finalità istituzionali dell'ente (art. 4, co. 1) ☒
- Produce un servizio di interesse generale (art. 4, co. 2, lett. a) ☐
- Progetta e realizza un'opera pubblica sulla base di un accordo di programma fra amministrazioni pubbliche (art. 4, co. 2, lett. b) ☐
- Realizza e gestisce un'opera pubblica ovvero organizza e gestisce un servizio di interesse generale attraverso un contratto di partenariato pubblico/privato (art. 4, co. 2, lett. c) ☐
- Produce beni o servizi strumentali all'ente o agli enti pubblici partecipanti o alla svolgimento delle loro funzioni (art. 4, co. 2, lett. d) ☒
- Svolge servizi di committenza (art. 4, co. 2, lett. e) ☐
- Valorizza il patrimonio immobiliare dell'amministrazione partecipante (art. 4, co. 3) ☐
- Svolge attività elettrica, anche con la realizzazione e la gestione degli impianti e delle reti eventualmente funzionali a queste attività (art. 24 co. 1 l.p. n. 27/2010) ☐
- La partecipazione o la specifica attività da svolgere è prevista dalla normativa statale, regionale o provinciale (art. 24 co. 1 l.p. n. 27/2010). Norma di riferimento: ☐

Indicare le motivazioni della riconducibilità o meno ai vincoli di scopo di cui al co. 1 o ad una delle attività di cui ai commi 2 e 3, anche con riferimento alle società che svolgono le attività di cui ai commi 6, 7, 8:

La Società - soggetta al controllo analogo congiunto da parte di tutti i Comuni, Comunità e Consorzi BIM della Provincia - svolge attività di rappresentanza istituzionale a favore degli Enti locali della Provincia autonoma di Trento, anche quale articolazione provinciale dell'ANCI e dell'UNCCEM. Svolge, altresì, attività di supporto all'attività del Consiglio delle autonomie locali della provincia autonoma di Trento ai sensi della l.p. n. 7/2005 e nell'interesse degli Enti locali soci, ed attività di servizi a favore degli stessi, nei campi della consulenza giuridico-amministrativa, della formazione e gestione del personale, dell'innovazione e transizione al digitale, in regime in house providing. Per tali ragioni, la partecipazione alla Società è giudicata strettamente necessaria per il perseguimento delle finalità istituzionali dell'Ente.

(a): Inserire uno dei progressivi già indicati nelle schede di ricognizione (02.01; 02.02).

(b): Inserire la ragione sociale come indicata nelle schede di ricognizione (02.01; 02.02).

(c): Indicare il tipo di partecipazione distinguendo i casi in cui la società sia partecipata direttamente, indirettamente (tramite altra società/organismo), ovvero in parte direttamente e in parte indirettamente.

(d): Inserire l'attività come indicata nelle schede di ricognizione (02.01; 02.02).

### 03. REQUISITI TESTO UNICO DELLE SOCIETÀ A PARTECIPAZIONE PUBBLICA

03.02. Condizioni art. 20, co. 2

Compilare una scheda per ciascuna società

Progressivo società partecipata: Dir\_7 (a)

Denominazione società partecipata: CONSORZIO DEI COMUNI TARENTINI S.C. (b)

Tipo partecipazione: Diretta (c)

Attività svolta: Attività di rappresentanza istituzionale, assistenza e servizio a favore degli Enti locali della Provincia autonoma di Trento (d)

Indicare i seguenti dati con riferimento all'esercizio 2018:

Numero medio dipendenti (e)	25,00
Numero amministratori	7
di cui nominati dall'Ente	0
Numero componenti organo di controllo	3
di cui nominati dall'Ente	0

Importi in euro

RISULTATO D'ESERCIZIO (g)	
2018	383.476,00
2017	339.479,00
2016	380.756,00
2015	178.915,00
2014	20.842,00

Importi in euro

Costo del personale (f)	1.522.019,00
Compensi amministratori	66.000,00
Compensi componenti organo di controllo	16.982,00

Importi in euro

FATTURATO	
2018	3.906.831,00
2017	3.760.623,00
2016	3.750.093,00
FATTURATO MEDIO	3.805.849,00

Sussistenza delle condizioni di cui all'art. 18 co 3 bis 1, l.p. n. 1/2005:

- Partecipazione societaria che non può essere denuta in conformità all'art. 24 l.p.n. 27/2010 (lett. a)

☐

- Società priva di dipendenti o con numero di amministratori superiore a quello dei dipendenti, con esclusione delle società che hanno per oggetto sociale esclusivo la gestione delle partecipazioni societarie (lett. b)

☐

- Svolgimento di attività analoghe o simili a quelle svolte da altre società controllate o da propri enti strumentali di diritto pubblico e privato (lett. c)

☐

Indicare quali società/enti strumentali:

- Fatturato medio non superiore a 250.000 euro nel triennio precedente, fatta salva la possibilità di discostarsi motivatamente (lett. d; art. 24 co. 4 l.p. n. 27/2010)

☐

- Perdite in 4 dei 5 esercizi precedenti (per società che non gestiscono un servizio di interesse generale) (lett. e)

☐

- Necessità di contenimento dei costi di funzionamento (lett. f)

☐

- Necessità di aggregazione con altre società detenute in conformità all'art. 24 l.p. n. 27/2010 (lett. g)

☐

Indicare le motivazioni della sussistenza o meno delle condizioni di cui ai punti precedenti:

L'analisi degli indici sopra riportati non evidenzia criticità in relazione ai criteri individuati dall'art. 8 co 3 bis 1, lettere a), b), d) ed e), l.p. n. 1/2005.  
Il fatturato sopra riportato include contributi in conto esercizio, stabilmente erogati alla Società per l'esercizio della sua attività istituzionale, i quali sono ritenuti per tale ragione significativi ai fini di valutare la "dimensione economica" dell'impresa (2018: Euro 2.387.945; 2017: Euro 2.560.823; 2016: Euro 2.381.682). In ogni caso, anche avendo riguardo ai soli ricavi delle vendite e delle prestazioni, il volume del fatturato conseguito dalla Società è superiore, in tutte le annualità di riferimento, alla soglia fissata dalla legge.  
L'Ente locale non partecipa, inoltre, ad altre società che svolgano attività analoghe, e, avendo definito congiuntamente agli altri Enti che esercitano il controllo analogo congiunto sulla Società criteri idonei ad orientare l'attività sociale, non ravvisa la necessità di prescrivere ulteriori azioni di contenimento dei costi di funzionamento.

Azioni da intraprendere:

Nessuna.

(a): Inserire uno dei progressivi già indicati nelle schede di ricognizione (02.01; 02.02).

(b): Inserire la ragione sociale come indicata nelle schede di ricognizione (02.01; 02.02).

(c): Indicare il tipo di partecipazione distinguendo i casi in cui la società sia partecipata direttamente, indirettamente (tramite altra società/organismo), ovvero in parte direttamente e in parte indirettamente.

(d): Inserire l'attività svolta come indicata nelle schede di ricognizione (02.01; 02.02).

(e): Inserire il numero medio di dipendenti come da nota integrativa al bilancio.

(f): Inserire la voce B9 del Conto economico.

(g): Inserire il risultato d'esercizio al netto delle imposte.

### 03. REQUISITI TESTO UNICO DELLE SOCIETÀ A PARTECIPAZIONE PUBBLICA

03.01. Finalità perseguite e attività ammesse (articoli 1, 4 e 26)

Compilare una scheda per ciascuna società

Progressivo società partecipata:  (a)

Denominazione società partecipata:  (b)

Tipo partecipazione:  (c)

Attività svolta:  (d)

Indicare se la società:

- È a partecipazione pubblica di diritto singolare (art. 1 co. 4) ☐
- Rientra nell'Allegato "A" del d.lgs. n. 175/2016 (art. 26, co. 2) ☐
- Ha come oggetto esclusivo la gestione di fondi europei per conto dello Stato o delle Regioni, ovvero la realizzazione di progetti di ricerca finanziati dalle istituzioni dell'Unione Europea (art. 26, co. 2) ☐
- È stata esclusa, con deliberazione adottata ai sensi dell'art. 4 co. 9, secondo periodo, dall'applicazione totale o parziale delle disposizioni del medesimo articolo (**solo per le società partecipate dalle Regioni/Prov. Aut.**) ☐
- È destinataria dei provvedimenti di cui al d.lgs. n. 159/2011 (art. 26, co. 12-bis) ☐
- È autorizzata alla gestione delle case da gioco, ai sensi della legislazione vigente (art. 26, co. 12-sexies) ☐
- Qualora non sia stata selezionata alcuna delle opzioni indicate ai punti precedenti, indicare se la società:
  - È costituita in attuazione dell'art. 34 del regolamento CE n. 13/2013 - Gruppi d'Azione Locale (art. 4, co. 6) ☐
  - Ha per oggetto sociale prevalente la gestione di spazi fieristici e l'organizzazione di eventi fieristici (art. 4, co. 7) ☐
  - Ha per oggetto sociale prevalente la realizzazione e la gestione di impianti di trasporto a fune per la mobilità turistico-sportiva in aree montane (art. 4, co. 7) ☐
  - Ha per oggetto sociale prevalente la produzione di energia da fonti rinnovabili (art. 4, co. 7) ☐
  - Ha caratteristiche di spin off o di start up universitario, o analoghe a quelle degli enti di ricerca, ovvero gestisce aziende agricole con funzioni didattiche (art. 4, co. 8) ☐
  - Produce un servizio di interesse generale a rete (di cui all'art. 3-bis del d.l. 138/2011) fuori dall'ambito territoriale di riferimento, con affidamento dei servizi, in corso e nuovi, tramite procedure ad evidenza pubblica (art. 4, co. 9-bis) ☐
  - Produce beni e servizi strettamente necessari per il perseguimento delle finalità istituzionali dell'ente (art. 4, co. 1) ☒
  - Produce un servizio di interesse generale (art. 4, co. 2, lett. a) ☐
  - Progetta e realizza un'opera pubblica sulla base di un accordo di programma fra amministrazioni pubbliche (art. 4, co. 2, lett. b) ☐
  - Realizza e gestisce un'opera pubblica ovvero organizza e gestisce un servizio di interesse generale attraverso un contratto di partenariato pubblico/privato (art. 4, co. 2, lett. c) ☐
  - Produce beni o servizi strumentali all'ente o agli enti pubblici partecipanti o alla svolgimento delle loro funzioni (art. 4, co. 2, lett. d) ☒
  - Svolge servizi di committenza (art. 4, co. 2, lett. e) ☐
  - Valorizza il patrimonio immobiliare dell'amministrazione partecipante (art. 4, co. 3) ☐
  - Svolge attività elettrica, anche con la realizzazione e la gestione degli impianti e delle reti eventualmente funzionali a queste attività (art. 24 co. 1 l.p. n. 27/2010) ☐
  - La partecipazione o la specifica attività da svolgere è prevista dalla normativa statale, regionale o provinciale (art. 24 co. 1 l.p. n. 27/2010). Norma di riferimento: ☐

Indicare le motivazioni della riconducibilità o meno ai vincoli di scopo di cui al co. 1 o ad una delle attività di cui ai commi 2 e 3, anche con riferimento alle società che svolgono le attività di cui ai commi 6, 7, 8:

(a): Inserire uno dei progressivi già indicati nelle schede di ricognizione (02.01; 02.02).

(b): Inserire la ragione sociale come indicata nelle schede di ricognizione (02.01; 02.02).

(c): Indicare il tipo di partecipazione distinguendo i casi in cui la società sia partecipata direttamente, indirettamente (tramite altra società/organismo), ovvero in parte direttamente e in parte indirettamente.

(d): Inserire l'attività come indicata nelle schede di ricognizione (02.01; 02.02).

### 03. REQUISITI TESTO UNICO DELLE SOCIETÀ A PARTECIPAZIONE PUBBLICA

03.02. Condizioni art. 20, co. 2

Compilare una scheda per ciascuna società

Progressivo società partecipata: Dir\_8 (a)

Denominazione società partecipata: ASIA AZIENDA SPECIALE IGIENE AMBIENTALE (b)

Tipo partecipazione: Diretta (c)

Attività svolta: (d)

Indicare i seguenti dati con riferimento all'esercizio 2018:

Numero medio dipendenti (e)	
Numero amministratori	
di cui nominati dall'Ente	
Numero componenti organo di controllo	
di cui nominati dall'Ente	

Importi in euro

RISULTATO D'ESERCIZIO (g)	
2018	383.476,00
2017	339.479,00
2016	380.756,00
2015	178.915,00
2014	20.842,00

Importi in euro

Costo del personale (f)	2.625.369,00
Compensi amministratori	17.208,00
Compensi componenti organo di controllo	6.760,00

Importi in euro

FATTURATO	
2018	
2017	
2016	
FATTURATO MEDIO	

Sussistenza delle condizioni di cui all'art. 18 co 3 bis 1, l.p. n. 1/2005:

- Partecipazione societaria che non può essere denuta in conformità all'art. 24 l.p.n. 27/2010 (lett. a)
- Società priva di dipendenti o con numero di amministratori superiore a quello dei dipendenti, con esclusione delle società che hanno per oggetto sociale esclusivo la gestione delle partecipazioni societarie (lett. b)
- Svolgimento di attività analoghe o simili a quelle svolte da altre società controllate o da propri enti strumentali di diritto pubblico e privato (lett. c)

Indicare quali società/enti strumentali:

- Fatturato medio non superiore a 250.000 euro nel triennio precedente, fatta salva la possibilità di discostarsi motivatamente (lett. d; art. 24 co. 4 l.p.n. 27/2010)
- Perdite in 4 dei 5 esercizi precedenti (per società che non gestiscono un servizio di interesse generale) (lett. e)
- Necessità di contenimento dei costi di funzionamento (lett. f)
- Necessità di aggregazione con altre società detenute in conformità all'art. 24 l.p. n. 27/2010 (lett. g)

Indicare le motivazioni della sussistenza o meno delle condizioni di cui ai punti precedenti:

Azioni da intraprendere:

Nessuna.

(a): Inserire uno dei progressivi già indicati nelle schede di ricognizione (02.01; 02.02).

(b): Inserire la ragione sociale come indicata nelle schede di ricognizione (02.01; 02.02).

(c): Indicare il tipo di partecipazione distinguendo i casi in cui la società sia partecipata direttamente, indirettamente (tramite altra società/organismo), ovvero in parte direttamente e in parte indirettamente.

(d): Inserire l'attività svolta come indicata nelle schede di ricognizione (02.01; 02.02).

(e): Inserire il numero medio di dipendenti come da nota integrativa al bilancio.

(f): Inserire la voce B9 del Conto economico.

(g): Inserire il risultato d'esercizio al netto delle imposte.

### 03. REQUISITI TESTO UNICO DELLE SOCIETÀ A PARTECIPAZIONE PUBBLICA

03.01. Finalità perseguite e attività ammesse (articoli 1, 4 e 26)

Compilare una scheda per ciascuna società

Progressivo società partecipata: Ind\_1 (a)

Denominazione società partecipata: Centro servizi condivisi s.c.a.r.l. (b)

Tipo partecipazione: Indiretta (c)

Attività svolta: attività di supporto agli Enti soci (servizi legali, controlli interni, service amministrativo) (d)

Indicare se la società:

- È a partecipazione pubblica di diritto singolare (art. 1 co. 4) ☐
- Rientra nell'Allegato "A" del d.lgs. n. 175/2016 (art. 26, co. 2) ☐
- Ha come oggetto esclusivo la gestione di fondi europei per conto dello Stato o delle Regioni, ovvero la realizzazione di progetti di ricerca finanziati dalle istituzioni dell'Unione Europea (art. 26, co. 2) ☐
- È stata esclusa, con deliberazione adottata ai sensi dell'art. 4 co. 9, secondo periodo, dall'applicazione totale o parziale delle disposizioni del medesimo articolo (solo per le società partecipate dalle Regioni/Prov. Aut.) ☐
- È destinataria dei provvedimenti di cui al d.lgs. n. 159/2011 (art. 26, co. 12-bis) ☐
- È autorizzata alla gestione delle case da gioco, ai sensi della legislazione vigente (art. 26, co. 12-sexies) ☐
- Qualora non sia stata selezionata alcuna delle opzioni indicate ai punti precedenti, indicare se la società:
- È costituita in attuazione dell'art. 34 del regolamento CE n. 13/2013 - Gruppi d'Azione Locale (art. 4, co. 6) ☐
- Ha per oggetto sociale prevalente la gestione di spazi fieristici e l'organizzazione di eventi fieristici (art. 4, co. 7) ☐
- Ha per oggetto sociale prevalente la realizzazione e la gestione di impianti di trasporto a fune per la mobilità turistico-sportiva in aree montane (art. 4, co. 7) ☐
- Ha per oggetto sociale prevalente la produzione di energia da fonti rinnovabili (art. 4, co. 7) ☐
- Ha caratteristiche di spin off o di start up universitario, o analoghe a quelle degli enti di ricerca, ovvero gestisce aziende agricole con funzioni didattiche (art. 4, co. 8) ☐
- Produce un servizio di interesse generale a rete (di cui all'art. 3-bis del d.l. 138/2011) fuori dall'ambito territoriale di riferimento, con affidamento dei servizi, in corso e nuovi, tramite procedure ad evidenza pubblica (art. 4, co. 9-bis) ☐
- Produce beni e servizi strettamente necessari per il perseguimento delle finalità istituzionali dell'ente (art. 4, co. 1) ☒
- Produce un servizio di interesse generale (art. 4, co. 2, lett. a) ☐
- Progetta e realizza un'opera pubblica sulla base di un accordo di programma fra amministrazioni pubbliche (art. 4, co. 2, lett. b) ☐
- Realizza e gestisce un'opera pubblica ovvero organizza e gestisce un servizio di interesse generale attraverso un contratto di partenariato pubblico/privato (art. 4, co. 2, lett. c) ☐
- Produce beni o servizi strumentali all'ente o agli enti pubblici partecipanti o alla svolgimento delle loro funzioni (art. 4, co. 2, lett. d) ☒
- Svolge servizi di committenza (art. 4, co. 2, lett. e) ☐
- Valorizza il patrimonio immobiliare dell'amministrazione partecipante (art. 4, co. 3) ☐
- Svolge attività elettrica, anche con la realizzazione e la gestione degli impianti e delle reti eventualmente funzionali a queste attività (art. 24 co. 1 l.p. n. 27/2010) ☐
- La partecipazione o la specifica attività da svolgere è prevista dalla normativa statale, regionale o provinciale (art. 24 co. 1 l.p. n. 27/2010). Norma di riferimento: ☐

Indicare le motivazioni della riconducibilità o meno ai vincoli di scopo di cui al co. 1 o ad una delle attività di cui ai commi 2 e 3, anche con riferimento alle società che svolgono le attività di cui ai commi 6, 7, 8:

La società svolge attività consortile a favore delle società del sistema pubblico provinciale ai sensi della L.P. 27/12/2010 n.27, art. 7 comma 3 bis (aggiunto dalla L.P. n.25 dd.27/12/2012 art.2). La partecipazione delle stesse al Consorzio è prevista dalla normativa provinciale e dunque, ai sensi dell'art.24 c.1 L.P. 27/2010, le condizioni di cui all'art.4 commi 1 e 2 del D.Lgs. n. 175/2016 si intendono rispettate

(a): Inserire uno dei progressivi già indicati nelle schede di ricognizione (02.01; 02.02).

(b): Inserire la ragione sociale come indicata nelle schede di ricognizione (02.01; 02.02).

(c): Indicare il tipo di partecipazione distinguendo i casi in cui la società sia partecipata direttamente, indirettamente (tramite altra società/organismo), ovvero in parte direttamente e in parte indirettamente.

(d): Inserire l'attività come indicata nelle schede di ricognizione (02.01; 02.02).

### 03. REQUISITI TESTO UNICO DELLE SOCIETÀ A PARTECIPAZIONE PUBBLICA

03.02. Condizioni art. 20, co. 2

Compilare una scheda per ciascuna società

Progressivo società partecipata: Ind\_1 (a)

Denominazione società partecipata: Centro servizi condivisi s.c.a.r.l. (b)

Tipo partecipazione: Indiretta (c)

Attività svolta: attività di supporto agli Enti soci (servizi legali, controlli interni, service) (d)

Indicare i seguenti dati con riferimento all'esercizio 2018:

Numero medio dipendenti (e)	0,00
Numero amministratori	3
di cui nominati dall'Ente	0
Numero componenti organo di controllo	1
di cui nominati dall'Ente	0

Importi in euro

RISULTATO D'ESERCIZIO (g)	
2018	0,00
2017	0,00
2016	0,00
2015	772,00
2014	234,00

Importi in euro	
Costo del personale (f)	0,00
Compensi amministratori	0,00
Compensi componenti organo di controllo	4.000,00

Importi in euro	
FATTURATO	
2018	904.490,00
2017	1.121.460,00
2016	795.800,00
FATTURATO MEDIO	940.583,33

Sussistenza delle condizioni di cui all'art. 18 co 3 bis 1, l.p. n. 1/2005:

- Partecipazione societaria che non può essere denuta in conformità all'art. 24 l.p.n. 27/2010 (lett. a)

☐

- Società priva di dipendenti o con numero di amministratori superiore a quello dei dipendenti, con esclusione delle società che hanno per oggetto sociale esclusivo la gestione delle partecipazioni societarie (lett. b)

☐

- Svolgimento di attività analoghe o similari a quelle svolte da altre società controllate o da propri enti strumentali di diritto pubblico e privato (lett. c)

☐

Indicare quali società/enti strumentali:

- Fatturato medio non superiore a 250.000 euro nel triennio precedente, fatta salva la possibilità di discostarsi motivatamente (lett. d; art. 24 co. 4 l.p. n. 27/2010)

☐

- Perdite in 4 dei 5 esercizi precedenti (per società che non gestiscono un servizio di interesse generale) (lett. e)

☐

- Necessità di contenimento dei costi di funzionamento (lett. f)

☐

- Necessità di aggregazione con altre società detenute in conformità all'art. 24 l.p. n. 27/2010 (lett. g)

☐

Indicare le motivazioni della sussistenza o meno delle condizioni di cui ai punti precedenti:

L'analisi degli indici sopra riportati non evidenzia criticità in relazione ai criteri individuati dall'art. 8 co 3 bis 1, lettere a), d) ed e), l.p. n. 1/2005.

Conformemente alle direttive imposte dalla Provincia autonoma di Trento, azionista di maggioranza degli enti consorziati, la Società svolge le proprie attività non avvalendosi di dipendenti propri ma di personale distaccato dalle Società consorziate o dalla Provincia stessa, in numero superiore rispetto a quello degli Amministratori. Al 31 dicembre 2018, operavano presso il CCSC 13 dipendenti discattati dalle Società consorziate. Di conseguenza, l'inesistenza di personale dipendente della Società non integra - in concreto - un indice sintomatico di inefficienza della Società, e non giustifica l'adozione di alcuna misura di razionalizzazione.

L'Ente locale non partecipa, inoltre, ad altre società che svolgano attività analoghe, né ravvisa la necessità di procedere all'aggregazione della società ad altre, dallo stesso detenute.

La Provincia autonoma di Trento, attraverso le proprie controllate che partecipano alla compagine sociale di CCSC, provvede ad impartire alla Società adeguate direttive di contenimento della spesa, ed a monitorarne l'attuazione. Non ravvisa pertanto la necessità di prescrivere ulteriori azioni di contenimento dei costi di funzionamento.

Azioni da intraprendere:

Nessuna.

(a): Inserire uno dei progressivi già indicati nelle schede di ricognizione (02.01; 02.02).

(b): Inserire la ragione sociale come indicata nelle schede di ricognizione (02.01; 02.02).

(c): Indicare il tipo di partecipazione distinguendo i casi in cui la società sia partecipata direttamente, indirettamente (tramite altra società/organismo), ovvero in parte direttamente e in parte indirettamente.

(d): Inserire l'attività svolta come indicata nelle schede di ricognizione (02.01; 02.02).

(e): Inserire il numero medio di dipendenti come da nota integrativa al bilancio.

(f): Inserire la voce B9 del Conto economico.

(g): Inserire il risultato d'esercizio al netto delle imposte.



### 03. REQUISITI TESTO UNICO DELLE SOCIETÀ A PARTECIPAZIONE PUBBLICA

03.01. Finalità perseguite e attività ammesse (articoli 1, 4 e 26)

Compilare una scheda per ciascuna società

Progressivo società partecipata: Ind\_2 (a)

Denominazione società partecipata: SET Distribuzione S.p.A. (b)

Tipo partecipazione: Indiretta (c)

Attività svolta: Attività di distribuzione dell'energia elettrica. (d)

Indicare se la società:

- È a partecipazione pubblica di diritto singolare (art. 1 co. 4) ☐
- Rientra nell'Allegato "A" del d.lgs. n. 175/2016 (art. 26, co. 2) ☐
- Ha come oggetto esclusivo la gestione di fondi europei per conto dello Stato o delle Regioni, ovvero la realizzazione di progetti di ricerca finanziati dalle istituzioni dell'Unione Europea (art. 26, co. 2) ☐
- È stata esclusa, con deliberazione adottata ai sensi dell'art. 4 co. 9, secondo periodo, dall'applicazione totale o parziale delle disposizioni del medesimo articolo (solo per le società partecipate dalle Regioni/Prov. Aut.) ☐
- È destinataria dei provvedimenti di cui al d.lgs. n. 159/2011 (art. 26, co. 12-bis) ☐
- È autorizzata alla gestione delle case da gioco, ai sensi della legislazione vigente (art. 26, co. 12-sexies) ☐
- Qualora non sia stata selezionata alcuna delle opzioni indicate ai punti precedenti, indicare se la società:
- È costituita in attuazione dell'art. 34 del regolamento CE n. 13/2013 - Gruppi d'Azione Locale (art. 4, co. 6) ☐
- Ha per oggetto sociale prevalente la gestione di spazi fieristici e l'organizzazione di eventi fieristici (art. 4, co. 7) ☐
- Ha per oggetto sociale prevalente la realizzazione e la gestione di impianti di trasporto a fune per la mobilità turistico-sportiva in aree montane (art. 4, co. 7) ☐
- Ha per oggetto sociale prevalente la produzione di energia da fonti rinnovabili (art. 4, co. 7) ☐
- Ha caratteristiche di spin off o di start up universitario, o analoghe a quelle degli enti di ricerca, ovvero gestisce aziende agricole con funzioni didattiche (art. 4, co. 8) ☐
- Produce un servizio di interesse generale a rete (di cui all'art. 3-bis del d.l. 138/2011) fuori dall'ambito territoriale di riferimento, con affidamento dei servizi, in corso e nuovi, tramite procedure ad evidenza pubblica (art. 4, co. 9-bis) ☐
- Produce beni e servizi strettamente necessari per il perseguimento delle finalità istituzionali dell'ente (art. 4, co. 1) ☒
- Produce un servizio di interesse generale (art. 4, co. 2, lett. a) ☐
- Progetta e realizza un'opera pubblica sulla base di un accordo di programma fra amministrazioni pubbliche (art. 4, co. 2, lett. b) ☐
- Realizza e gestisce un'opera pubblica ovvero organizza e gestisce un servizio di interesse generale attraverso un contratto di partenariato pubblico/privato (art. 4, co. 2, lett. c) ☐
- Produce beni o servizi strumentali all'ente o agli enti pubblici partecipanti o alla svolgimento delle loro funzioni (art. 4, co. 2, lett. d) ☐
- Svolge servizi di committenza (art. 4, co. 2, lett. e) ☐
- Valorizza il patrimonio immobiliare dell'amministrazione partecipante (art. 4, co. 3) ☐
- Svolge attività elettrica, anche con la realizzazione e la gestione degli impianti e delle reti eventualmente funzionali a queste attività (art. 24 co. 1 l.p. n. 27/2010) ☒
- La partecipazione o la specifica attività da svolgere è prevista dalla normativa statale, regionale o provinciale (art. 24 co. 1 l.p. n. 27/2010). Norma di riferimento: ☐

Indicare le motivazioni della riconducibilità o meno ai vincoli di scopo di cui al co. 1 o ad una delle attività di cui ai commi 2 e 3, anche con riferimento alle società che svolgono le attività di cui ai commi 6, 7, 8:

La Società svolge attività di distribuzione dell'energia elettrica sul territorio della Provincia autonoma di Trento. L'esercizio dell'attività elettrica da parte degli Enti locali trentini, anche attraverso società di capitali, è espressamente consentita dal D.P.R. n. 235/1977, e la detenzione di partecipazioni in società che operino nel settore in discorso è prevista dall'art. 24 co.1 l.p. n. 27/2010. In particolare, la detenzione di una partecipazione in SET s.p.a., attraverso il Consorzio dei Comuni Trentini, è funzionale a rappresentare, in seno al principale distributore di energia elettrica sul territorio provinciale, gli orientamenti degli Enti locali nel loro complesso.

(a): Inserire uno dei progressivi già indicati nelle schede di ricognizione (02.01; 02.02).

(b): Inserire la ragione sociale come indicata nelle schede di ricognizione (02.01; 02.02).

(c): Indicare il tipo di partecipazione distinguendo i casi in cui la società sia partecipata direttamente, indirettamente (tramite altra società/organismo), ovvero in parte direttamente e in parte indirettamente.

(d): Inserire l'attività come indicata nelle schede di ricognizione (02.01; 02.02).

### 03. REQUISITI TESTO UNICO DELLE SOCIETÀ A PARTECIPAZIONE PUBBLICA

03.02. Condizioni art. 20, co. 2

Compilare una scheda per ciascuna società

Progressivo società partecipata: Ind\_2 (a)

Denominazione società partecipata: SET Distribuzione S.p.A. (b)

Tipo partecipazione: Indiretta (c)

Attività svolta: Attività di distribuzione dell'energia elettrica. (d)

Indicare i seguenti dati con riferimento all'esercizio 2018:

Numero medio dipendenti (e)	276,00
Numero amministratori	6
di cui nominati dall'Ente	0
Numero componenti organo di controllo	5
di cui nominati dall'Ente	0

Importi in euro

RISULTATO D'ESERCIZIO (g)	
2018	20.154.000,00
2017	14.594.000,00
2016	10.696.000,00
2015	12.082.000,00
2014	21.741.574,00

Importi in euro

Costo del personale (f)	11.621.000,00
Compensi amministratori	121.000,00
Compensi componenti organo di controllo	35.000,00

Importi in euro

FATTURATO	
2018	121.212.000,00
2017	109.996.000,00
2016	97.827.000,00
FATTURATO MEDIO	109.678.333,33

Sussistenza delle condizioni di cui all'art. 18 co 3 bis 1, l.p. n. 1/2005:

- Partecipazione societaria che non può essere denuta in conformità all'art. 24 l.p.n. 27/2010 (lett. a)



- Società priva di dipendenti o con numero di amministratori superiore a quello dei dipendenti, con esclusione delle società che hanno per oggetto sociale esclusivo la gestione delle partecipazioni societarie (lett. b)



- Svolgimento di attività analoghe o similari a quelle svolte da altre società controllate o da propri enti strumentali di diritto pubblico e privato (lett. c)



Indicare quali società/enti strumentali:

- Fatturato medio non superiore a 250.000 euro nel triennio precedente, fatta salva la possibilità di discostarsi motivatamente (lett. d; art. 24 co. 4 l.p. n. 27/2010)



- Perdite in 4 dei 5 esercizi precedenti (per società che non gestiscono un servizio di interesse generale) (lett. e)



- Necessità di contenimento dei costi di funzionamento (lett. f)



- Necessità di aggregazione con altre società detenute in conformità all'art. 24 l.p. n. 27/2010 (lett. g)



Indicare le motivazioni della sussistenza o meno delle condizioni di cui ai punti precedenti:

L'analisi degli indici sopra riportati non evidenzia criticità in relazione ai criteri individuati dall'art. 8 co 3 bis 1, lettere a), b), d) ed e), l.p. n. 1/2005.

L'Ente locale non ravvisa la necessità di prescrivere azioni di contenimento dei costi di funzionamento.

Azioni da intraprendere:

Nessuna.

(a): Inserire uno dei progressivi già indicati nelle schede di ricognizione (02.01; 02.02).

(b): Inserire la ragione sociale come indicata nelle schede di ricognizione (02.01; 02.02).

(c): Indicare il tipo di partecipazione distinguendo i casi in cui la società sia partecipata direttamente, indirettamente (tramite altra società/organismo), ovvero in parte direttamente e in parte indirettamente.

(d): Inserire l'attività svolta come indicata nelle schede di ricognizione (02.01; 02.02).

(e): Inserire il numero medio di dipendenti come da nota integrativa al bilancio.

(f): Inserire la voce B9 del Conto economico.

(g): Inserire il risultato d'esercizio al netto delle imposte.

### 03. REQUISITI TESTO UNICO DELLE SOCIETÀ A PARTECIPAZIONE PUBBLICA

03.01. Finalità perseguite e attività ammesse (articoli 1, 4 e 26)

Compilare una scheda per ciascuna società

Progressivo società partecipata: Ind\_3 (a)

Denominazione società partecipata: Federazione trentina della Cooperazione s.c. (b)

Tipo partecipazione: Indiretta (c)

Attività svolta: Ente di rappresentanza del movimento cooperativo ai sensi dell'art. 7 l.r. n. 5/2008, con funzioni di tutela, consulenza, (d)

Indicare se la società:

- È a partecipazione pubblica di diritto singolare (art. 1 co. 4) ☐
- Rientra nell'Allegato "A" del d.lgs. n. 175/2016 (art. 26, co. 2) ☐
- Ha come oggetto esclusivo la gestione di fondi europei per conto dello Stato o delle Regioni, ovvero la realizzazione di progetti di ricerca finanziati dalle istituzioni dell'Unione Europea (art. 26, co. 2) ☐
- È stata esclusa, con deliberazione adottata ai sensi dell'art. 4 co. 9, secondo periodo, dall'applicazione totale o parziale delle disposizioni del medesimo articolo (solo per le società partecipate dalle Regioni/Prov. Aut.) ☐
- È destinataria dei provvedimenti di cui al d.lgs. n. 159/2011 (art. 26, co. 12-bis) ☐
- È autorizzata alla gestione delle case da gioco, ai sensi della legislazione vigente (art. 26, co. 12-sexies) ☐
- Qualora non sia stata selezionata alcuna delle opzioni indicate ai punti precedenti, indicare se la società:
- È costituita in attuazione dell'art. 34 del regolamento CE n. 13/2013 - Gruppi d'Azione Locale (art. 4, co. 6) ☐
- Ha per oggetto sociale prevalente la gestione di spazi fieristici e l'organizzazione di eventi fieristici (art. 4, co. 7) ☐
- Ha per oggetto sociale prevalente la realizzazione e la gestione di impianti di trasporto a fune per la mobilità turistico-sportiva in aree montane (art. 4, co. 7) ☐
- Ha per oggetto sociale prevalente la produzione di energia da fonti rinnovabili (art. 4, co. 7) ☐
- Ha caratteristiche di spin off o di start up universitario, o analoghe a quelle degli enti di ricerca, ovvero gestisce aziende agricole con funzioni didattiche (art. 4, co. 8) ☐
- Produce un servizio di interesse generale a rete (di cui all'art. 3-bis del d.l. 138/2011) fuori dall'ambito territoriale di riferimento, con affidamento dei servizi, in corso e nuovi, tramite procedure ad evidenza pubblica (art. 4, co. 9-bis) ☐
- Produce beni e servizi strettamente necessari per il perseguimento delle finalità istituzionali dell'ente (art. 4, co. 1) ☒
- Produce un servizio di interesse generale (art. 4, co. 2, lett. a) ☐
- Progetta e realizza un'opera pubblica sulla base di un accordo di programma fra amministrazioni pubbliche (art. 4, co. 2, lett. b) ☐
- Realizza e gestisce un'opera pubblica ovvero organizza e gestisce un servizio di interesse generale attraverso un contratto di partenariato pubblico/privato (art. 4, co. 2, lett. c) ☐
- Produce beni o servizi strumentali all'ente o agli enti pubblici partecipanti o alla svolgimento delle loro funzioni (art. 4, co. 2, lett. d) ☒
- Svolge servizi di committenza (art. 4, co. 2, lett. e) ☐
- Valorizza il patrimonio immobiliare dell'amministrazione partecipante (art. 4, co. 3) ☐
- Svolge attività elettrica, anche con la realizzazione e la gestione degli impianti e delle reti eventualmente funzionali a queste attività (art. 24 co. 1 l.p. n. 27/2010) ☐
- La partecipazione o la specifica attività da svolgere è prevista dalla normativa statale, regionale o provinciale (art. 24 co. 1 l.p. n. 27/2010). Norma di riferimento: ☐

Indicare le motivazioni della riconducibilità o meno ai vincoli di scopo di cui al co. 1 o ad una delle attività di cui ai commi 2 e 3, anche con riferimento alle società che svolgono le attività di cui ai commi 6, 7, 8:

La società è ente di rappresentanza del movimento cooperativo ai sensi dell'art. 7 l.r. n. 5/2008, nella provincia di Trento. Svolge funzioni di rappresentanza, consulenza, assistenza e sviluppo in favore diretto o indiretto dei propri aderenti, tra cui il Consorzio dei Comuni Trentini soc. coop.. In particolare, la detenzione della partecipazione è, per il Consorzio dei Comuni Trentini, condizione necessaria al fine di poter fruire dei servizi di sistema offerti dalla Federazione (gestione economico-giuridica del personale, consulenza fiscale, revisione legale...), i quali vengono affidati alla stessa - qualora erogati a fronte di uno specifico contratto di servizio - nel rispetto delle norme dell'evidenza pubblica. Per tali ragioni, la partecipazione alla Società è giudicata strettamente necessaria per il perseguimento delle finalità istituzionali dell'Ente.

(a): Inserire uno dei progressivi già indicati nelle schede di ricognizione (02.01; 02.02).

(b): Inserire la ragione sociale come indicata nelle schede di ricognizione (02.01; 02.02).

(c): Indicare il tipo di partecipazione distinguendo i casi in cui la società sia partecipata direttamente, indirettamente (tramite altra società/organismo), ovvero in parte direttamente e in parte indirettamente.

(d): Inserire l'attività come indicata nelle schede di ricognizione (02.01; 02.02).

### 03. REQUISITI TESTO UNICO DELLE SOCIETÀ A PARTECIPAZIONE PUBBLICA

03.02. Condizioni art. 20, co. 2

Compilare una scheda per ciascuna società

Progressivo società partecipata: Ind\_3 (a)

Denominazione società partecipata: Federazione trentina della Cooperazione S.c. (b)

Tipo partecipazione: Indiretta (c)

Attività svolta: Ente di rappresentanza del movimento cooperativo ai sensi dell'art. 7 l.r. n. (d)

Indicare i seguenti dati con riferimento all'esercizio 2018:

Numero medio dipendenti (e)	153,00
Numero amministratori	23
di cui nominati dall'Ente	0
Numero componenti organo di controllo	3
di cui nominati dall'Ente	0

Importi in euro

RISULTATO D'ESERCIZIO (g)	
2018	575.068,00
2017	242.389,00
2016	215.035,00
2015	188.599,00
2014	310.041,00

Importi in euro	
Costo del personale (f)	10.643.576,00
Compensi amministratori	250.795,00
Compensi componenti organo di controllo	32.952,00

Importi in euro

FATTURATO	
2018	19.969.776,00
2017	20.851.329,00
2016	24.102.351,00
FATTURATO MEDIO	21.641.152,00

Sussistenza delle condizioni di cui all'art. 18 co 3 bis 1, l.p. n. 1/2005:

- Partecipazione societaria che non può essere denuta in conformità all'art. 24 l.p.n. 27/2010 (lett. a) ☐
- Società priva di dipendenti o con numero di amministratori superiore a quello dei dipendenti, con esclusione delle società che hanno per oggetto sociale esclusivo la gestione delle partecipazioni societarie (lett. b) ☐
- Svolgimento di attività analoghe o simili a quelle svolte da altre società controllate o da propri enti strumentali di diritto pubblico e privato (lett. c) ☐

Indicare quali società/enti strumentali:

- Fatturato medio non superiore a 250.000 euro nel triennio precedente, fatta salva la possibilità di discostarsi motivatamente (lett. d; art. 24 co. 4 l.p. n. 27/2010) ☐
- Perdite in 4 dei 5 esercizi precedenti (per società che non gestiscono un servizio di interesse generale) (lett. e) ☐
- Necessità di contenimento dei costi di funzionamento (lett. f) ☐
- Necessità di aggregazione con altre società detenute in conformità all'art. 24 l.p. n. 27/2010 (lett. g) ☐

Indicare le motivazioni della sussistenza o meno delle condizioni di cui ai punti precedenti:

L'analisi degli indici sopra riportati non evidenzia criticità in relazione ai criteri individuati dall'art. 8 co 3 bis 1, lettere a), b), d) ed e), l.p. n. 1/2005.  
Il fatturato sopra riportato include contributi in conto esercizio, stabilmente erogati alla Società per l'esercizio della sua attività istituzionale, i quali sono ritenuti per tale ragione significativi ai fini di valutare la "dimensione economica" dell'impresa (2018: Euro 3.572.111; 2017: Euro 3.300.178; 2016: Euro 3.608.085). In ogni caso, anche avendo riguardo ai soli ricavi delle vendite e delle prestazioni, il volume del fatturato conseguito dalla Società è superiore, in tutte le annualità di riferimento, alla soglia fissata dalla legge.  
L'Ente locale non partecipa, inoltre, ad altre società che svolgano attività analoghe, e - in ragione della ridottissima partecipazione detenuta attraverso il Consorzio dei Comuni Trentini - non è nelle condizioni di prescrivere azioni di contenimento dei costi di funzionamento della Società.

Azioni da intraprendere:

Nessuna.

(a): Inserire uno dei progressivi già indicati nelle schede di ricognizione (02.01; 02.02).

(b): Inserire la ragione sociale come indicata nelle schede di ricognizione (02.01; 02.02).

(c): Indicare il tipo di partecipazione distinguendo i casi in cui la società sia partecipata direttamente, indirettamente (tramite altra società/organismo), ovvero in parte direttamente e in parte indirettamente.

(d): Inserire l'attività svolta come indicata nelle schede di ricognizione (02.01; 02.02).

(e): Inserire il numero medio di dipendenti come da nota integrativa al bilancio.

(f): Inserire la voce B9 del Conto economico.

(g): Inserire il risultato d'esercizio al netto delle imposte.

### 03. REQUISITI TESTO UNICO DELLE SOCIETÀ A PARTECIPAZIONE PUBBLICA

03.01. Finalità perseguite e attività ammesse (articoli 1, 4 e 26)

Compilare una scheda per ciascuna società

Progressivo società partecipata: Ind\_4 (a)

Denominazione società partecipata: Cassa rurale di Trento BCC soc. coop. (b)

Tipo partecipazione: Indiretta (c)

Attività svolta: Attività bancaria (d)

Indicare se la società:

- È a partecipazione pubblica di diritto singolare (art. 1 co. 4) ☐
- Rientra nell'Allegato "A" del d.lgs. n. 175/2016 (art. 26, co. 2) ☐
- Ha come oggetto esclusivo la gestione di fondi europei per conto dello Stato o delle Regioni, ovvero la realizzazione di progetti di ricerca finanziati dalle istituzioni dell'Unione Europea (art. 26, co. 2) ☐
- È stata esclusa, con deliberazione adottata ai sensi dell'art. 4 co. 9, secondo periodo, dall'applicazione totale o parziale delle disposizioni del medesimo articolo (solo per le società partecipate dalle Regioni/Prov. Aut.) ☐
- È destinataria dei provvedimenti di cui al d.lgs. n. 159/2011 (art. 26, co. 12-bis) ☐
- È autorizzata alla gestione delle case da gioco, ai sensi della legislazione vigente (art. 26, co. 12-sexies) ☐
- Qualora non sia stata selezionata alcuna delle opzioni indicate ai punti precedenti, indicare se la società:
- È costituita in attuazione dell'art. 34 del regolamento CE n. 13/2013 - Gruppi d'Azione Locale (art. 4, co. 6) ☐
- Ha per oggetto sociale prevalente la gestione di spazi fieristici e l'organizzazione di eventi fieristici (art. 4, co. 7) ☐
- Ha per oggetto sociale prevalente la realizzazione e la gestione di impianti di trasporto a fune per la mobilità turistico-sportiva in aree montane (art. 4, co. 7) ☐
- Ha per oggetto sociale prevalente la produzione di energia da fonti rinnovabili (art. 4, co. 7) ☐
- Ha caratteristiche di spin off o di start up universitario, o analoghe a quelle degli enti di ricerca, ovvero gestisce aziende agricole con funzioni didattiche (art. 4, co. 8) ☐
- Produce un servizio di interesse generale a rete (di cui all'art. 3-bis del d.l. 138/2011) fuori dall'ambito territoriale di riferimento, con affidamento dei servizi, in corso e nuovi, tramite procedure ad evidenza pubblica (art. 4, co. 9-bis) ☐
- Produce beni e servizi strettamente necessari per il perseguimento delle finalità istituzionali dell'ente (art. 4, co. 1) ☐
- Produce un servizio di interesse generale (art. 4, co. 2, lett. a) ☐
- Progetta e realizza un'opera pubblica sulla base di un accordo di programma fra amministrazioni pubbliche (art. 4, co. 2, lett. b) ☐
- Realizza e gestisce un'opera pubblica ovvero organizza e gestisce un servizio di interesse generale attraverso un contratto di partenariato pubblico/privato (art. 4, co. 2, lett. c) ☐
- Produce beni o servizi strumentali all'ente o agli enti pubblici partecipanti o alla svolgimento delle loro funzioni (art. 4, co. 2, lett. d) ☐
- Svolge servizi di committenza (art. 4, co. 2, lett. e) ☐
- Valorizza il patrimonio immobiliare dell'amministrazione partecipante (art. 4, co. 3) ☐
- Svolge attività elettrica, anche con la realizzazione e la gestione degli impianti e delle reti eventualmente funzionali a queste attività (art. 24 co. 1 l.p. n. 27/2010) ☐
- La partecipazione o la specifica attività da svolgere è prevista dalla normativa statale, regionale o provinciale (art. 24 co. 1 l.p. n. 27/2010). Norma di riferimento: ☐

Indicare le motivazioni della riconducibilità o meno ai vincoli di scopo di cui al co. 1 o ad una delle attività di cui ai commi 2 e 3, anche con riferimento alle società che svolgono le attività di cui ai commi 6, 7, 8:

La Società svolge un'attività non conforme alle finalità individuate dall'art. 24 l.p. n. 27/2010.

(a): Inserire uno dei progressivi già indicati nelle schede di ricognizione (02.01; 02.02).

(b): Inserire la ragione sociale come indicata nelle schede di ricognizione (02.01; 02.02).

(c): Indicare il tipo di partecipazione distinguendo i casi in cui la società sia partecipata direttamente, indirettamente (tramite altra società/organismo), ovvero in parte direttamente e in parte indirettamente.

(d): Inserire l'attività come indicata nelle schede di ricognizione (02.01; 02.02).

### 03. REQUISITI TESTO UNICO DELLE SOCIETÀ A PARTECIPAZIONE PUBBLICA

03.02. Condizioni art. 20, co. 2

Compilare una scheda per ciascuna società

Progressivo società partecipata: Ind\_4 (a)

Denominazione società partecipata: Cassa rurale di Trento BCC soc. coop (b)

Tipo partecipazione: Indiretta (c)

Attività svolta: Attività bancaria (d)

Indicare i seguenti dati con riferimento all'esercizio 2018:

Numero medio dipendenti (e)	279,00
Numero amministratori	13
di cui nominati dall'Ente	0
Numero componenti organo di controllo	3
di cui nominati dall'Ente	0

Importi in euro

RISULTATO D'ESERCIZIO (g)	
2018	4.717.893,00
2017	4.153.469,00
2016	2.197.997,00
2015	2.753.668,00
2014	2.609.791,00

Importi in euro

Costo del personale (f)	19.234.815,00
Compensi amministratori	276.402,15
Compensi componenti organo di controllo	88.953,45

Importi in euro

FATTURATO	
2018	52.000.813,00
2017	47.734.728,00
2016	46.803.936,00
FATTURATO MEDIO	48.846.492,33

Sussistenza delle condizioni di cui all'art. 18 co 3 bis 1, l.p. n. 1/2005:

- Partecipazione societaria che non può essere denuta in conformità all'art. 24 l.p.n. 27/2010 (lett. a)



- Società priva di dipendenti o con numero di amministratori superiore a quello dei dipendenti, con esclusione delle società che hanno per oggetto sociale esclusivo la gestione delle partecipazioni societarie (lett. b)



- Svolgimento di attività analoghe o similari a quelle svolte da altre società controllate o da propri enti strumentali di diritto pubblico e privato (lett. c)



Indicare quali società/enti strumentali:

- Fatturato medio non superiore a 250.000 euro nel triennio precedente, fatta salva la possibilità di discostarsi motivatamente (lett. d; art. 24 co. 4 l.p. n. 27/2010)



- Perdite in 4 dei 5 esercizi precedenti (per società che non gestiscono un servizio di interesse generale) (lett. e)



- Necessità di contenimento dei costi di funzionamento (lett. f)



- Necessità di aggregazione con altre società detenute in conformità all'art. 24 l.p. n. 27/2010 (lett. g)



Indicare le motivazioni della sussistenza o meno delle condizioni di cui ai punti precedenti:

La Società svolge un'attività non conforme alle finalità individuate dall'art. 24 l.p. n. 27/2010.  
I dati del fatturato sono stati quantificati in coerenza con le indicazioni emanate dal MEF, con riferimento alle imprese esercenti attività finanziarie (Somma delle voci "Interessi attivi e proventi assimilati" + "Commissioni attive" di cui al Conto economico redatto secondo quanto previsto dalla normativa di Banca d'Italia).

Azioni da intraprendere:

Formulazione dell'indirizzo, nei confronti del Consiglio di amministrazione del Consorzio dei Comuni Trentini, di procedere all'alienazione della partecipazione detenuta in Cassa rurale di Trento BCC soc. coop., qualora tale orientamento risulti condiviso dalla maggioranza degli Enti condividenti il controllo analogo congiunto sul Consorzio.

(a): Inserire uno dei progressivi già indicati nelle schede di ricognizione (02.01; 02.02).

(b): Inserire la ragione sociale come indicata nelle schede di ricognizione (02.01; 02.02).

(c): Indicare il tipo di partecipazione distinguendo i casi in cui la società sia partecipata direttamente, indirettamente (tramite altra società/organismo), ovvero in parte direttamente e in parte indirettamente.

(d): Inserire l'attività svolta come indicata nelle schede di ricognizione (02.01; 02.02).

(e): Inserire il numero medio di dipendenti come da nota integrativa al bilancio.

(f): Inserire la voce B9 del Conto economico.

(g): Inserire il risultato d'esercizio al netto delle imposte.

#### **04. MANTENIMENTO SENZA INTERVENTI DI RAZIONALIZZAZIONE**

*Compilare un record per ciascuna partecipazione che si intende mantenere senza interventi di razionalizzazione*

Progressivo	Denominazione società	Tipo di partecipazione	Attività svolta	% Quota di partecipazione	Motivazioni della scelta
A	B	C	D	E	F
Dir_1	AZIENDA PER IL TURISMO MONTE BONDONE, VALLE DEI LAGHI	Diretta	Sviluppo ed erogazione di servizi di promozione commercializzazione accoglienza e informazione turistica finalizzati alla valorizzazione dell'ambito territoriale di competenza	2,16	L'articolo 24 della L.P. 27/2010 prevede che "Se la partecipazione o la specifica attività da svolgere sono previste dalla normativa statale, regionale o provinciale le condizioni dell'articolo 4, commi 1 e 2, del decreto legislativo n. 175 del 2016 si intendono rispettate". A tal proposito si richiama l'articolo 9 della L.P. 8/2002 che non solo prevede un soggetto referente in ambito turistico, ma impone che i Comuni promuovano la sua costituzione, aderiscano e nominino un rappresentante nell'organo amministrativo dell'Ente. Pertanto la partecipazione in argomento non integra i presupposti di razionalizzazione di cui all'art. 18 comma 3 bis 1 L.P. 1/2005
Dir_2	DOLOMITI ENERGIA HOLDING SPA	sia diretta che indiretta	Produzione distribuzione energia elettrica, distribuzione gas metano, gestione ciclo integrale delle acque e tariffa rifiuti	0,00049	Trattandosi di società le cui attività sono ammesse ai sensi dell'art. 1 della norma di attuazione dello Statuto speciale in materia di energia (D.P.R. 26.03.1977, n. 235) e la cui partecipazione è ammessa dall'art. 24, comma 1 LP 27/2010 e pertanto comunque consentite, nei limiti previsti dal D.Lgs. 16.03.1999, n. 79, che attua la direttiva comunitaria recante norme a tutela della concorrenza per il mercato interno dell'energia elettrica, da una norma di rango sovraordinato alla legge statale, si ritiene indispensabile il suo mantenimento. La società ha inoltre deliberato di porre in essere le attività per addivenire alla quotazione di strumenti finanziari diversi dalle azioni e la domanda di quotazione è anteriore alla data prescritta ai sensi e per gli effetti di cui alla L.P. 19/2016 art. 7, comma 12. Il processo di quotazione si è concluso.
Dir_3	TRENTINO DIGITALE SPA	Diretta	La Società, a capitale interamente pubblico, costituisce lo strumento del sistema della Pubblica Amministrazione del	0,0076	La partecipazione risulta strettamente necessaria al perseguimento delle finalità dell'ente, svolge una delle attività consentite dalle disposizioni normative vigenti, e non ricorrono le condizioni di cui alla scheda 3.2, per le considerazioni ivi riportate.

Dir_4	TRENTINO RISCOSSIONI SPA	Diretta	a) accertamento, liquidazione e riscossione spontanea delle entrate degli enti soci; b) la riscossione coattiva delle entrate indicate al punto precedente; c) l'esecuzione e la contabilizzazione dei pagamenti degli aiuti previsti dalla legislatura provinciale; d) al fine di assolvere compiutamente le attività precedentemente elencate, svolgiamo attività di consulenza fiscale in favore dei soci in materia di imposte locali e erariali	0,0158	La partecipazione risulta strettamente necessaria al perseguimento delle finalità dell'ente, svolge una delle attività consentite dalle disposizioni normative vigenti, e non ricorrono le condizioni di cui alla scheda 3.2, per le considerazioni ivi riportate.
Dir_5	TRENTINO MOBILITA' SPA	Diretta	gestione parcheggi a pagamento	0,04	La società svolge in loco una funzione strettamente necessaria e infungibile per il perseguimento delle finalità istituzionali dell'ente e non ricade nei presupposti di razionalizzazione di cui all'art. 18, comma 3bis1 LP 1/2005.
Dir_6	PRIMIERO ENERGIA SPA	Diretta	Produzione energia idroelettrica	0,126	La società ha per oggetto sociale prevalente la produzione di energia da fonti rinnovabili ed è quindi ammessa ai sensi dell'articolo 4, comma 7, del D.lgs. 175/2016 e dell'articolo 24, comma 1, della L.P. 27 dicembre 2010, n. 27. Inoltre la società, negli anni esaminati, è in utile, con conseguente riscontro positivo per il Comune.
Dir_7	CONSORZIO DEI COMUNI TARENTINI S.C.	Diretta	Attività di rappresentanza istituzionale, assistenza e servizio a favore degli Enti locali della Provincia autonoma di Trento	0,51	La società ha per oggetto sociale prevalente la produzione di energia da fonti rinnovabili ed è quindi ammessa ai sensi dell'articolo 4, comma 7, del D.lgs. 175/2016 e dell'articolo 24, comma 1, della L.P. 27 dicembre 2010, n. 27. Inoltre la società, negli anni esaminati, è in utile, con conseguente riscontro positivo per il Comune.



Dir_8	ASIA-Azienda Speciale Igiene Ambientale	Diretta			
Ind_1	Centro servizi condivisi s.c.a.r.l.	Indiretta	attività di supporto agli Enti soci (servizi legali, controlli interni, service amministrativo)	(quota % di partecipazione dell'Ente locale in TD * 12,50%) + (quota % di partecipazione dell'Ente locale in TR * 12,50%) (B) 12,5%	La partecipazione è detenibile ai sensi delle disposizioni normative vigenti, e non ricorrono le condizioni di cui alla scheda 3.2, per le considerazioni ivi riportate.
Ind_2	SET Distribuzione s.p.a.	Indiretta	Attività di distribuzione dell'energia elettrica	0,050	La partecipazione risulta strettamente necessaria al perseguimento delle finalità dell'ente, svolge una delle attività consentite dalle disposizioni normative vigenti, e non ricorrono le condizioni di cui alla scheda 3.2, per le considerazioni ivi riportate.
Ind_3	Federazione trentina della Cooperazione soc. coop.	Indiretta	Ente di rappresentanza del movimento cooperativo ai sensi dell'art. 7 l.r. n. 5/2008, con funzioni di tutela, consulenza, assistenza e sviluppo in favore diretto o indiretto dei propri aderenti.	0,138	La partecipazione risulta strettamente necessaria al perseguimento delle finalità dell'ente, svolge una delle attività consentite dalle disposizioni normative vigenti, e non ricorrono le condizioni di cui alla scheda 3.2, per le considerazioni ivi riportate.

Colonna A: Inserire uno dei progressivi indicati nelle schede di ricognizione (02.01; 02.02).

Colonna B: Inserire la ragione sociale come indicata nelle schede di ricognizione (02.01; 02.02).

Colonna C: Indicare il tipo di partecipazione distinguendo i casi in cui la società sia partecipata direttamente, indirettamente (tramite altra società/organismo), oppure in parte direttamente e in parte indirettamente.

Colonna D: Inserire l'attività svolta come indicata nelle schede di ricognizione (02.01; 02.02).

Colonna E: Inserire la quota complessiva di partecipazione dell'Amministrazione, sommando le quote dirette (02.01 colonna E) e indirette (02.02 colonna G).

Colonna F: Indicare la/le motivazioni della scelta di mantenimento della partecipazione senza alcun intervento di razionalizzazione.

*Allo scopo, specificare la sussistenza dei requisiti indicati dalla scheda 03.01 (stretta necessità della società alle finalità dell'ente e svolgimento da parte della medesima di una delle attività consentite dall'art. 4). In caso di attività inerenti ai servizi pubblici locali, esplicitare le ragioni della convenienza economica dell'erogazione del servizio mediante la società anziché in forme alternative (gestione diretta, azienda speciale, ecc.) e della sostenibilità della scelta in termini di costo-opportunità per l'ente. Con riferimento alle condizioni di cui alla scheda 03.02, dichiarare espressamente che non ricorrono le condizioni ivi indicate e darne motivazione. In relazione ai servizi pubblici a rete di rilevanza economica, dare dimostrazione della non necessità di operazioni di aggregazione con altre società operanti nello stesso settore e del fatto che la società svolge servizi non compresi tra quelli da affidare per il tramite dell'Ente di Governo d'Ambito.*

## **05. AZIONI DI RAZIONALIZZAZIONE**

### 05.01. Contenimento costi

*Compilare una scheda per ciascuna società per la quale si prevedono interventi di contenimento dei costi*

**Progressivo società partecipata:**  **(a)**      **Quota di partecipazione detenuta:**  **(b)**

**Denominazione società partecipata:**  **(c)**

**Tipo partecipazione:**  **(d)**

**Attività svolta:**  **(e)**

*Descrivere gli interventi di contenimento programmati:*

*Indicare le motivazioni:*

*Indicare le modalità di attuazione:*

*Indicare i tempi stimati:*

*Indicare una stima dei risparmi attesi:*

**(a):** Inserire uno dei progressivi già indicati nelle schede di ricognizione (02.01; 02.02).

**(b):** Inserire la quota complessiva di partecipazione dell'Amministrazione, sommando le quote dirette (02.01 colonna E) e indirette (02.02 colonna G).

**(c):** Inserire la ragione sociale come indicata nelle schede di ricognizione (02.01; 02.02).

**(d):** Indicare il tipo di partecipazione distinguendo i casi in cui la società sia partecipata direttamente, indirettamente (tramite altra società/organismo), ovvero in parte direttamente e in parte indirettamente.

**(e):** Inserire l'attività come indicata nelle schede di ricognizione (02.01; 02.02).

## 05. AZIONI DI RAZIONALIZZAZIONE

### 05.02. Cessione/Alienazione quote

Compilare una scheda per ciascuna partecipazione che si intende cedere/alienare

Progressivo società partecipata:		(a)	Quota di partecipazione detenuta:	0,0000023	(b)
Denominazione società partecipata:	Cassa Rurale di Trento BCC soc. coop.	(c)	Quota di partecipazione da cedere/alienare:	0,0000023	(d)
Tipo partecipazione:	Indiretta	(e)			
Attività svolta:	Attività bancaria				(f)

Selezionare le motivazioni della scelta:

Società non indispensabile per il perseguimento delle finalità dell'Ente

(g)

In caso di scelta dell'opzione "altro", specificare:

Fornire ulteriori dettagli sulle motivazioni della scelta:

La detenzione della partecipazione in oggetto non risulta indispensabile per le finalità dell'Ente né della Società tramite, e l'oggetto sociale di Cassa rurale di Trento BCC non appare compatibile con le finalità ammesse dalla legge. La partecipazione è detenuta, in forma indiretta, attraverso il Consorzio dei Comuni Trentini s.c., società in house soggetta a controllo analogo congiunto da parte di tutti gli Enti locali trentini a decorrere dal 1.1.2018. Si ritiene pertanto di formulare, nei confronti della Società tramite, l'indirizzo di procedere all'alienazione della partecipazione, qualora tale orientamento sia condiviso dalla maggioranza degli Enti soci.

Indicare le modalità di attuazione della cessione/alienazione:

Sussistendo un orientamento condiviso dalla maggioranza degli Enti soci, la Società tramite procederà all'alienazione, a titolo oneroso, della partecipazione, secondo il proprio ordinamento, e nel rispetto dei vincoli individuati dallo Statuto di Cassa rurale di Trento BCC. Qualora l'alienazione della partecipazione non risultasse possibile, per il diniego eventualmente opposto dal Consiglio di amministrazione di Cassa rurale di Trento, al trasferimento della partecipazione in capo all'acquirente individuato, o comunque in alternativa all'alienazione della partecipazione, il Consorzio dei Comuni Trentini potrà esercitare il diritto di recesso, nei limiti previsti dallo statuto di Cassa rurale di Trento BCC.

Indicare i tempi stimati per il perfezionamento della cessione/alienazione:

Si stima che l'alienazione della partecipazione possa concludersi entro il 30 novembre 2021. L'Ente locale darà conto delle azioni intraprese mediante apposita relazione, da adottarsi - ai sensi dell'art. 18 co. 3 bis l.p. n. 1/2005, entro il 31 dicembre 2021.

Indicare una stima dei risparmi attesi:

Non si prevede alcun risparmio di spesa, dato che il mantenimento della partecipazione non comporta alcun costo diretto in capo all'Ente locale o alla Società tramite.

(a): Inserire uno dei progressivi già indicati nelle schede di ricognizione (02.01; 02.02).

(b): Inserire la quota complessiva di partecipazione dell'Amministrazione, sommando le quote dirette (02.01 colonna E) e indirette (02.02 colonna G).

(c): Inserire la ragione sociale come indicata nelle schede di ricognizione (02.01; 02.02).

(d): Inserire la quota di partecipazione che si intende cedere/alienare.

(e): Indicare il tipo di partecipazione distinguendo i casi in cui la società sia partecipata direttamente, indirettamente (tramite altra società/organismo), ovvero in parte direttamente e in parte indirettamente.

(f): Inserire l'attività svolta come indicata nelle schede di ricognizione (02.01; 02.02).

**(g):** Vedi scheda 06. "Appendice\_motivazioni".

## **05. AZIONI DI RAZIONALIZZAZIONE**

### 05.03. Liquidazione

*Compilare una scheda per ciascuna partecipazione che si intende mettere in liquidazione*

**Progressivo società partecipata:**  **(a)** **Quota di partecipazione detenuta:**  **(b)**

**Denominazione società partecipata:**  **(c)**

**Tipo partecipazione:**  **(d)**

**Attività svolta:**  **(e)**

*Selezionare le motivazioni della scelta:*

**(f)**

*In caso di scelta dell'opzione "altro", specificare:*

*Fornire ulteriori dettagli sulle motivazioni della scelta:*

*Indicare le modalità di attuazione della liquidazione:*

*Indicare i tempi stimati per la conclusione della procedura:*

*Indicare una stima dei risparmi attesi:*

**(a):** Inserire uno dei progressivi già indicati nelle schede di ricognizione (02.01; 02.02).

**(b):** Inserire la quota complessiva di partecipazione dell'Amministrazione, sommando le quote dirette (02.01 colonna E) e indirette (02.02 colonna G).

**(c):** Inserire la ragione sociale come indicata nelle schede di ricognizione (02.01; 02.02).

**(d):** Indicare il tipo di partecipazione distinguendo i casi in cui la società sia partecipata direttamente, indirettamente (tramite altra società/organismo), ovvero in parte direttamente e in parte indirettamente.

**(e):** Inserire l'attività come indicata nelle schede di ricognizione (02.01; 02.02).

**(f):** Vedi scheda 06. "Appendice\_motivazioni".

## **05. AZIONI DI RAZIONALIZZAZIONE**

### 05.04. Fusione/Incorporazione

*Compilare una scheda per ciascuna partecipazione che si intende fondere/incorporare*

**Progressivo società partecipata:**  **(a)** **Quota di partecipazione detenuta:**  **(b)**

**Denominazione società partecipata:**  **(c)**

**Tipo partecipazione:**  **(d)**

**Attività svolta:**  **(e)**

*Selezionare le motivazioni della scelta:*

**(f)**

*In caso di scelta dell'opzione "altro", specificare:*

*Fornire ulteriori dettagli sulle motivazioni della scelta:*

*Indicare le modalità di attuazione dell'operazione straordinaria:*

*Indicare i tempi stimati per il perfezionamento dell'operazione:*

*Indicare una stima dei risparmi attesi:*

**(a):** Inserire uno dei progressivi già indicati nelle schede di ricognizione (02.01; 02.02).

**(b):** Inserire la quota complessiva di partecipazione dell'Amministrazione, sommando le quote dirette (02.01 colonna E) e indirette (02.02 colonna G).

**(c):** Inserire la ragione sociale come indicata nelle schede di ricognizione (02.01; 02.02).

**(d):** Indicare il tipo di partecipazione distinguendo i casi in cui la società sia partecipata direttamente, indirettamente (tramite altra società/organismo), ovvero in parte direttamente e in parte indirettamente.

**(e):** Inserire l'attività come indicata nelle schede di ricognizione (02.01; 02.02).

**(f):** Vedi scheda 06. "Appendice\_motivazioni".

## **05. AZIONI DI RAZIONALIZZAZIONE**

### 05.05. Riepilogo

<b>Azione di razionalizzazione</b>	<b>Progressivo</b>	<b>Denominazione società</b>	<b>% Quota di partecipazione</b>	<b>Tempi di realizzazione degli interventi</b>	<b>Risparmi attesi (importo)</b>
Contenimento dei costi					
Cessione/Alienazione quote					
Liquidazione					
Fusione/Incorporazione					



## **06. ELENCO MOTIVAZIONI SCHEDE 05.02, 05.03 E 05.04**

### Scheda 05.02: Cessione/Alienazione quote

Nella "cella" relativa alla selezione delle motivazioni della scelta, dal menù a tendina è possibile scegliere tra le seguenti opzioni:

- Internalizzazione delle attività svolte dalla società
- Scelta di gestione del servizio in forma alternativa
- Intervenuta modifica nella gestione/amministrazione della società, non condivisa dall'Ente
- Società inattiva o non più operativa
- Società non indispensabile per il perseguimento delle finalità dell'Ente
- Società composta da soli amministratori o con numero dipendenti inferiore al numero amministratori
- Società con fatturato medio inferiore a 250 mila euro nel triennio precedente
- Perdite reiterate
- Carenza persistente di liquidità
- Società con oggetto analogo o simile ad altri organismi partecipati dall'Ente
- Altro (specificare)

### Scheda 05.03: Liquidazione

Nella "cella" relativa alla selezione delle motivazioni della scelta, dal menù a tendina è possibile scegliere tra le seguenti opzioni:

- Internalizzazione delle attività svolte dalla società
- Scelta di gestione del servizio in forma alternativa
- Intervenuta modifica nella gestione/amministrazione della società, non condivisa dall'Ente
- Società inattiva o non più operativa
- Società non indispensabile per il perseguimento delle finalità dell'Ente
- Società composta da soli amministratori o con numero dipendenti inferiore al numero amministratori
- Società con fatturato medio inferiore a 500 mila euro euro nel triennio precedente
- Perdite reiterate
- Carenza persistente di liquidità
- Società con oggetto analogo o simile ad altri organismi partecipati dall'Ente
- Altro (specificare)

### Scheda 05.04: Fusione/Incorporazione

Nella "cella" relativa alla selezione delle motivazioni della scelta, dal menù a tendina è possibile scegliere tra le seguenti opzioni:

- Svolgimento di attività complementari o analoghe a quelle coinvolte nel progetto di fusione/incorporazione
- Aggregazione di società di servizi pubblici locali a rilevanza economica
- Riduzione/contenimento dei costi di funzionamento (compresi quelli degli amministratori e organi di revisione interna) o dei costi di produzione di beni e servizi
- Compensazione di eventuali squilibri finanziari e/o economici preesistenti alla fusione/incorporazione
- Realizzazione di economie di scala e di altre sinergie per l'integrazione di fasi consecutive della produzione di beni e servizi e/o migliore utilizzo degli impianti, delle attrezzature e del know how in uso
- Altro (specificare)